

# KINOSHITA INTERNATIONAL

## 取り扱い商品リスト

Wine/Fruit wine/Fortified wine/Liqueur/  
Brandy/Beer/Gin/Rum

# 2023-

\*2023年7月1日現在



## Japan

1. Château Sakaori Winery  
シャトー酒折ワイナリー

## Portugal

### Vinho Verde, Douro & Dão ヴィーニョ・ヴェルデ、ドウロ、ダン

5. Vinhos Borges  
ヴィニョス ボルゲス

### Vinho Verde (Monção e Melgaço) ヴィーニョ・ヴェルデ (モンサン・メルガッソ)

6. Soalheiro  
ソアリエイロ

### Vinho Verde (Lima) ヴィーニョ・ヴェルデ (リマ)

6. Quinta do Ameal  
キンタ・ド・アメアル

### Porto, Douro, Beiras, Vinho Verde ポルト、ドウロ、ベイラス、ヴィーニョ・ヴェルデ

7. Niepoort  
ニーポート

### Douro ドウロ

8. Quinta dos Murças  
キンタ・ドス・ムルサス (ドウロ)

### Tavora Varosa タヴォーラ・ヴァローザ

8. Murganheira  
ムルガニェイラ

### Beiras (Bairrada) ベイラス (バイラーダ)

9. Luis Pato  
ルイス・パト
10. João Pato  
ジョアン・パト

### Dão ダン

10. Quinta dos Roques  
キンタ・ドス・ロケス

## Alentejo

### アレンテージョ

11. Esporão  
エスポラン
12. Mouchão  
モウシャン

## Alentejo & Tejo

### アレンテージョ & テージョ

13. Rui Reguinga  
ルイ・レグインガ

## Península de Setúbal, Vinho Verde

### ペニンシュラ・デ・セトゥーバル、 ヴィーニョ・ヴェルデ

13. José Maria da Fonseca  
ジョゼ・マリア・ダ・フォンセカ

## Açores

### アソーレス諸島

14. Cooperativa Vitivinícola da Ilha do Pico  
ピコ島協同組合

## Madeira

### マデ이라島

17. Vinhos Barbeito (Madeira)  
ヴィニョス バーベイト (マデ이라)
19. Blandy's  
ブランディーズ
21. Pereira D'Oliveira  
ペレイラ・ドリヴェイラ
24. Coral  
コーラル
24. Gin Canning's  
ジンカニングス
24. William Hinton  
ウィリアム ヒントン

- ・記載のヴィンテージ (収穫年) は2023年7月1日現在のものであり、商品の入荷に伴いヴィンテージは順次変更されます。(ヴィンテージの変更に伴い、価格も変更される場合がございます。)
- ・記載の価格は税抜参考小売価格です。
- ・掲載商品については品切れの場合もございますので、あらかじめ在庫をお問い合わせの上で発注いただきますようお願い申し上げます。
- ・POSコード欄の「 — 」はPOSコード表記が商品にないことを意味します。
- ・「新商品」は前回の取り扱い商品リスト (2022年7月1日付) に掲載が無かった新たな取り扱い商品を意味します。
- ・「価格改定」の表示は、前回の取り扱いリスト (2022年7月1日付) に掲載の価格から改定のあったものについて表示しております。
- ・「価格改定」の表示がありますものも記載のヴィンテージと異なるものについては価格が異なる場合がございます。

# France

## • Champagne

25. Domaine Jacques Selosse  
ドメーヌ ジャック・セロス
25. Champagne Guillaume S.  
シャンパーニュ ギヨーム・エス
26. Champagne Larmandier-Bernier  
シャンパーニュ ラルマンディエ - ベルニエ
26. Champagne Suenen  
シャンパーニュ スエナン
27. Champagne Christophe Mignon  
シャンパーニュ クリストフ・ミニヨン
27. Champagne Renard Barnier  
シャンパーニュ ルナール・バルニエ
27. Champagne Arnaud de Cheurlin  
シャンパーニュ アルノー・ド・シューラン

## • Bourgogne

### Chablis シャブリ

28. Domaine Jean Collet et Fils  
ドメーヌ ジャン・コレ・エ・フィス
29. Gilles & Romain Collet  
ジル・エ・ロマン コレ
29. Domaine Costal  
ドメーヌ コスタル

### Bourgogne (Dijon)

#### ブルゴーニュ (ディジョン)

29. Marc Soyard (Domaine de la Cras)  
マルク・ソワイヤール (ドメーヌ・ド・ラ・クラ)

### Morey-Saint-Denis & Gevrey-Chambertin

#### モレ・サン・ドニ & ジュヴレ・シャンベルタン

30. Domaine Marchand Frères  
ドメーヌ マルシャン・フレール

### Vosne-Romanée

#### ヴォーヌ・ロマネ

31. Domaine Bizot  
ドメーヌ ビゾ

### Hautes-Côtes de Nuits & Hautes-Côtes de Beaune

#### オート・コート・ド・ヌイ & オート・コート・ド・ボーヌ

31. Domaine Henri Naudin-Ferrand  
ドメーヌ アンリ・ノーダン・フェラン

### 32. BiNaume

ビノーム

### Nuits-St-Georges

#### ヌイ・サン・ジョルジュ

32. Domaine Chicotot  
ドメーヌ シコト

### Domaine & Négociant

#### ドメーヌ & ネゴシアン

33. Picard  
ピカール
33. Compagnie Vinicole de Bourgogne  
C.V.B 社 (コンパニー・ヴィニコール・ドゥ・ブルゴーニュ)

### Mâconnais マコネ

33. Domaine Roger Lassarat  
ドメーヌ ロジェ・ラサラ

### Beaujolais ボジョレ

34. Domaine Joubert  
ドメーヌ ジュベール

## • Côtes du Rhône

34. Cave Saint Désirat  
カーヴ サン・デジラ
34. Domaine Saladin  
ドメーヌ サラダン

## • Savoie

35. Les Vignes de Paradis  
(Les Vins du Léman)  
レ・ヴィーニュ・ドゥ・パラディ  
(レ・ヴァン・デュ・レマン)

## • Loire

### Fief Vendéens-Brem

#### フィエフ・ヴァンデアン・ブレム

35. Domaine Saint Nicolas  
ドメーヌ サン・ニコラ

### Nantes ナント

36. Domaine de l' Ecu  
ドメーヌ・ド・レキュ
36. Domaine Landron  
ドメーヌ ランドロン

### Anjou & Saumur

#### アンジュ & ソミュール

36. Domaine Patrick Baudouin  
ドメーヌ パトリック・ボードアン
37. Eric Morgat  
エリック・モルガ
37. Le P'tit Domaine  
ル・プティ・ドメーヌ

### Touraine トゥーレーヌ

37. Domaine François Chidaine  
ドメーヌ フランソワ・シデーヌ
38. Domaine Vincent Carême  
ドメーヌ ヴァンサン・カレム

### Centre Nivernais サントル・ニヴェルネ

38. Alphonse Mellot  
アルフォンス・メロ
39. Domaine Pascal et Nicolas Reverdy  
ドメーヌ パスカール・エ・ニコラ・ルヴェルディ
39. Domaine Pellé  
ドメーヌ ペレ

## • Bordeaux

### Bordeaux ボルドー

40. Philippe Castéja Selection  
フィリップ・カステージャ セレクション
40. Vintex  
ヴァインテックス

### Blaye-Côte de Bordeaux

#### ブライ・コート・ド・ボルドー

40. Château Siffle Merle  
シャトー シッフル・メルル

### Languedoc ラングドック

41. LGI-WINES  
エル・ジー・アイ・ワインズ
41. Château de Caraguilhes  
シャトー・ド・キャラギーユ
41. Jean Babou  
ジャン・バブー

## • Sud-Ouest

### Cahors カオール

42. Domaine Cosse et Maisonneuve  
ドメーヌ コス・エ・メゾヌーヴ
42. Vinovallie  
ヴィノヴァリー
42. Vignoble Arbeau  
ヴィニョーブル アルボー

# Germany

### Rheingau ラインガウ

43. Schönleber-Blümlein  
ショーンレーバー・ブリュームライン

### Rheinhessen ラインヘッセン

43. Louis Guntrum  
ルイス・ガントラム

# Chile

44. Santa Alicia  
サンタアリシア

## Fruits Wine Germany

45. Dr. Demuth / Katlenburger  
ドクター デイムース / カトレンブルガー

## Liqueur France

47. Védrenne  
ヴェドレンヌ

## Brandy

47. CDG (フレンチブランデー)

## Liqueur Japan

48. Château Sakaori Winery  
シャトー 酒折ワイナリー

## Mini Set

48. Mini Set (Liqueur)  
ミニセット (リキュール)



Chateau  
Sakaori  
Winery

日本/山梨 シャトー酒折ワイナリー

# Château Sakaori Winery

1991年5月、木下インターナショナル株式会社が、  
日本を代表するワインの産地である山梨県の甲府市を一望できる風光明媚な酒折の地に設立したワイナリー。  
海外メーカーとのネットワークにより、常に海外のワイン製造技術に関する最新の情報を得て、  
各国から導入した設備を使用し、甲州、マスカットベリーAなど日本固有の葡萄品種を中心とした日本ワインを醸造しています。



## 酒折のワイン

アジアモンスーン気候の日本は決して葡萄栽培、ワイン造りに適した風土とは言えません。しかし、先人の葡萄栽培家たちは、この気候に適した葡萄栽培方法を確立し、高品質の葡萄を産出してきました。そんな気候風土で、長きにわたり栽培し続けられてきた、日本を代表する醸造用品種・甲州、マスカットベリー Aを中心に、日々楽しめるコストパフォーマンスの高いワインを生産するとともに、優秀な栽培家と協力関係を築きながら、世界に発信できるプレミアムワインの品質の向上にも取り組んでいます。

## 酒折のワイン造り

醸造設備の衛生管理にも細心の注意を払い、ワイン醸造に使用する器具は、使用する都度、全ての部品を分解し、徹底的に洗浄します。丁寧な洗浄や消毒は、結果として亜硫酸の使用量を抑えることができ、葡萄がもつ本来の味わいをそのまま表現できるクオリティの高いワイン生産に繋がっています。「世界の中の日本のワイン」をスローガンに、世界水準のワイン造りを推進し、クリーンで葡萄本来の味わいが生き生きとしたワインを生み出しています。

## 日本の伝統的な葡萄品種

### 【甲州種】

日本の固有品種である甲州種。山梨県での作付面積は、全国一位です。その味わいは、軽やかながら、繊細な苦味を持つものが一般的。2010年にOIV（国際ブドウ・ワイン機構）の葡萄品種リストに登録、ワイン醸造用国際葡萄品種として世界に認められ、今では世界からの注目度も高い品種となっています。シャトー酒折の「甲州ドライ2015」は、2016年三重県伊勢志摩で開催されたG8のワーキングランチにて提供され、世界各国首脳達も飲まれ、また「2017」ヴィンテージは、「ジャパンワインチャレンジ」で金賞を受賞するなど、その高い品質が認められています。

## 酒折のワインシリーズ

### 【Rシリーズ (Region : 地域)】

山梨県産100%の葡萄で造った酒折のスタンダードワイン。すっきりとした果実味と穏やかな酸味がバランスよく、毎日飲んでも飲み飽きない味わい。シャトー酒折のアイコンワインです。

### 【Vシリーズ (Vineyard : 葡萄畑)】

特定の上質な葡萄を生み出す畑から造られた葡萄のみを使ったワイン。凝縮感、アロマ、複雑味、どれもワンランク上の品質を持つ、プレミアムシリーズです。

### 【Cシリーズ (Cuvée : トップキュヴェ)】

プロの栽培家がつ作った葡萄の中から、さらに厳選した葡萄のみを使ったトップキュヴェ。甲州とマスカットベリー A、それぞれの品種のポテンシャルが最大限に生かされた極上の味わい。

### 【SEシリーズ (Sakaori Estate : 自社農園)】

シャトー酒折の自社農園 (Sakaori Estate) で収穫された葡萄と、プロの栽培家がつ作った葡萄から造られた生産数量限定のワイン。ほどよいボリューム感と複雑味、バランスが整ったスペシャルキュヴェ。



▲ 醸造家 井島正義 ▲ 社長 木下康永

### 【マスカットベリー A】

1927年に新潟県の岩の原葡萄園で川上善兵衛氏が交配させてできた日本原産の品種。その栽培数量は甲州種に次いで2番目に多いワイン醸造用葡萄です。こちらも2013年、OIVに登録され、国際品種として世界に認められました。シャトー酒折では、2001年にフレンチオーク樽で熟成させたワインをリリース。また葡萄栽培家の池川仁氏とともに造り上げた「キュヴェ・イケガワ」を2005年にリリースし、これまでのベリー Aのワインスタイルの概念を大きく覆す味わいで、大変高い評価を受けています。





R シリーズ (Region : 地域)

**白** デラウェア 22

完熟及び酸の残った葡萄を使用して低温発酵。南国系果実や青リンゴ、レモンの爽やかな香りが広がり、口を含むと葡萄を食べている様な甘酸っぱいフルーティな果実感が楽しめる。

参考小売価格: **1,500** 円(税抜)  
POSコード: 4995815116632

原産地: 山梨  
容量: 750ml  
アルコール分: 10.0%  
ぶどう品種: デラウェア 100%  
入数: 12



**白** 甲州 セミスweet 22

リンゴや柑橘類、桃のコンポートのような甘い香りを持ち合わせ、心地よい酸味と完熟した果実のような甘味、甲州特有のほのかな渋みが絶妙に調和した味わい豊かなや甘口のワイン。

参考小売価格: **1,600** 円(税抜)  
POSコード: 4995815115208

原産地呼称: GI Yamanashi  
容量: 750ml  
アルコール分: 10.0%  
ぶどう品種: 甲州 100%  
入数: 12 ※2021ヴィンテージより価格改定

価格改定  
スローキャップ



**白** 甲州 ドライ 21

和柑橘やリンゴ、白い花の爽やかな香り。キリッと瑞々しい酸味で飲み易いが、ミネラル感があり、果実の酸味と仄かな甲州特有のほろ苦さの心地よい余韻。シャープでドライな印象。

参考小売価格: **1,600** 円(税抜)  
POSコード: 4995815115109

原産地呼称: GI Yamanashi  
容量: 750ml  
アルコール分: 12.0%  
ぶどう品種: 甲州 100%  
入数: 12 ※当ヴィンテージより価格改定

価格改定  
スローキャップ



**赤** マスカットベリーA 樽熟成 18

低温浸漬の後、発酵を行い、フレンチとアメリカンオーク樽で熟成。チェリーなどの果実味が広がり、アフターのすっきりした飲み疲れしない、メディアムライトなワイン。

参考小売価格: **1,800** 円(税抜)  
POSコード: 4995815800036

原産地呼称: GI Yamanashi  
容量: 720ml  
アルコール分: 12.0%  
ぶどう品種: マスカットベリーA 100%  
入数: 12



V シリーズ (Vineyard : 葡萄畑)

**白** 甲州 i-vines vineyard 21

醸造用としての甲州種の可能性を追求。畑の段階でポテンシャルを最大限に引き出し、醸造では奇をてらわず素直に造り上げた。ジューシーな果実香とミネラル感、酸味のバランスが調和。

参考小売価格: **1,700** 円(税抜)  
POSコード: 4995815123336

原産地呼称: GI Yamanashi  
容量: 750ml  
アルコール分: 12.0%  
ぶどう品種: 甲州 100%  
入数: 12



**白** 甲州 樽熟成 i-vines vineyard 20

葡萄の果実味を最大限に引き出せるよう低温で発酵し、かつ風味の複雑さをもたらしためにフレンチオークの古樽で熟成。果実味とスモーキーな木樽の風味がバランスよく調和した1本。

参考小売価格: **2,000** 円(税抜)  
POSコード: 4995815101133

原産地呼称: GI Yamanashi  
容量: 750ml  
アルコール分: 12.0%  
ぶどう品種: 甲州 100%  
入数: 12

価格改定



**ロゼ** マスカットベリーA クレーン アンウッデッド 21

仏ボルドー地方では、鮮やかなルビー色で、果実豊かなロゼを「クレーン」と呼ぶ。ベリーAの果実味溢れる辛口ロゼ。冷やしてアウトドアでの料理や中華料理などと良く合う1本。

参考小売価格: **1,700** 円(税抜)  
POSコード: 4995815703337

原産地: 山梨  
容量: 750ml  
アルコール分: 12.0%  
ぶどう品種: マスカットベリーA 100%  
入数: 12 ※当ヴィンテージより価格改定

価格改定



**赤** マスカットベリーA アンウッデッド honobe vineyard 21

華やかなキャンディ香や熟したイチゴ、ブラックベリーなどの香りを感じられ、果実の甘味や優しい酸味がバランス良くまとまり、後にはほのかなタンニンが広がるワイン。

参考小売価格: **1,700** 円(税抜)  
POSコード: 4995815816136

原産地: 山梨  
容量: 750ml  
アルコール分: 12.0%  
ぶどう品種: マスカットベリーA 100%  
入数: 12 ※当ヴィンテージより価格改定

価格改定



V シリーズ

**赤** マスカットベリーA 樽熟成 i-vines vineyard 17

軽快な口当たりでタンニンは控えめ。口に含むと程よいやわらかな酸味があり、チェリーのコンポートのような味わいで、アフターも果実の余韻が長く続く。

参考小売価格: **2,200** 円(税抜)  
POSコード: 4995815840032

原産地: 山梨  
容量: 750ml  
アルコール分: 12.0%  
ぶどう品種: マスカットベリーA 100%  
入数: 12

新商品



**赤** マスカットベリーA アンウッデッド キュヴェ・イクガワ 20

完熟した良質なベリーAだからこそ実現できた、樽熟成では感じることができなかった、葡萄本来の美味しさを楽しめる1本。キュヴェ・イクガワのもつ特徴的な果実味をダイレクトに味わえる。

参考小売価格: **2,400** 円(税抜)  
POSコード: 4995815812138

原産地: 山梨  
容量: 750ml  
アルコール分: 12.0%  
ぶどう品種: マスカットベリーA 100%  
入数: 12

価格改定  
新ラベル



**赤** マスカットベリーA 樽熟成 キュヴェ・イクガワ 19

生食用葡萄の栽培家・池川仁氏が、シャトー酒折のベリーA種ワイン造りに共鳴、醸造家・井島正義と共に造り上げてきたワイン。エレガントな風味と果実の凝縮感を兼ね備える、最上級のマスカットベリーA。

参考小売価格: **3,400** 円(税抜)  
POSコード: 4995815804539

原産地呼称: GI Yamanashi  
容量: 750ml  
アルコール分: 12.0%  
ぶどう品種: マスカットベリーA 100%  
入数: 12 ※当ヴィンテージより価格改定

価格改定  
新ラベル



SE シリーズ (Sakaori Estate : 自社農園)

**白** エステート シャルドネ 18

自社畑と醸造用葡萄の生産法人 i-vines の葡萄を使用。花や樽由来のトースト香、温度が上がると仄かに和柑橘が香る。丸みのある口当たり、仄かな苦味の心地よい余韻。

参考小売価格: **2,700** 円(税抜)  
POSコード: 4995815118230

原産地呼称: GI Yamanashi  
容量: 750ml  
アルコール分: 12.0%  
ぶどう品種: シャルドネ 100%  
入数: 12  
※当ヴィンテージより価格改定



**赤** エステート マスカットベリーA 20

自社畑の葡萄を使用。2007年より自社農園で垣根仕立て栽培。栽培管理は池川仁、樹齢も若いためチャーミングな酸味、ミディアムライトで、苺の香りと樽香が調和し果実味豊か。

参考小売価格: **3,000** 円(税抜)  
POSコード: 4995815821130

原産地: 山梨  
容量: 750ml  
アルコール分: 11.0%  
ぶどう品種: マスカットベリーA 100%  
入数: 12  
※当ヴィンテージより価格改定

価格改定



**赤** エステート シラー 21

自社畑と醸造用葡萄の生産法人 i-vines の葡萄を使用。樽由来の香味と果実味が調和、柔らかな口当たり、シラーらしくスパイシーな余韻。ワインの味わいを損なわない、緩めに濾過。

参考小売価格: **3,000** 円(税抜)  
POSコード: 4995815813234

原産地: 山梨  
容量: 750ml  
アルコール分: 12.0%  
ぶどう品種: シラー 100%  
入数: 12  
※2020ヴィンテージより価格改定



**赤** グランシェフ クッキングワイン

マルサラワインを中心に、マデイラワインや国産ワインをブレンドした贅沢なクッキングワイン。コストパフォーマンスに大変優れている。

参考小売価格: **3,100** 円(税抜)  
POSコード: 4995815901009

アルコール分: 19.0%  
入数: 6  
※2023年5月価格改訂

価格改定  
新ラベル



※エステートシリーズは、生産数が少なく在庫に限りがございます。またヴィンテージによっては価格が異なる場合がございます。ご発注の際は、必ず弊社営業までお問い合わせくださいますようお願いいたします。

栽培家との協力関係

地元栽培農家との共生を目指し、葡萄のほとんどは地元農協から購入しますが、できる限り高品質の葡萄を購入できるように、収穫時期には集荷場へ社員全員で向かい、厳しく選果を行います。またワイン造りは葡萄栽培が基本と考え、i-vines(アイ・ヴァインズ)を始めとする、日本の気候・風土に合った日本独自の栽培技術の確立を目指している素晴らしい栽培家との協力関係を築くことで、更なる品質の向上に取り組んでいます。

農業生産法人(株) i-vines (アイ・ヴァインズ)

i-vinesは、2010年に誕生した、ワイン醸造用ブドウ栽培を中心に展開する農業生産法人です。独自の栽培理論に基づき高品質の葡萄を栽培している池川 仁氏が代表を務め、醸造用葡萄を専門に栽培することで、ワイン産地としての山梨の将来を基盤から支えるべく、若手の育成も兼ねて現在栽培面積を拡張しています。池川 仁氏がシャトー酒折のベリーA種のワイン造りに共鳴し、醸造家、井島正義と共に造り上げたワインが「マスカットベリーA 樽熟成キュヴェ・イクガワ」です。





# Portugal

## ポルトガル主要ワイン産地のご紹介

- Vinho Verde  
ヴィーニョ・ヴェルデ
- Trás-os-Montes  
トラズ・オス・モンテス
- Porto and Douro  
ポルト&ドウロ
- Távora-Varosa  
タヴォーラ・ヴァローザ
- Bairrada  
バイラーダ
- Dão and Lafões  
ダン
- Beira Interior  
ベイラ・インテリオール
- Lisboa  
リスボン
- Tejo  
テージョ
- Península de Setúbal  
ペニンシュラ・デ・セトウーバル
- Alentejo  
アレンテージョ
- Algarve  
アルガルヴェ
- Açores  
アソーレス
- Madeira  
マデイラ

### Continental Portugal

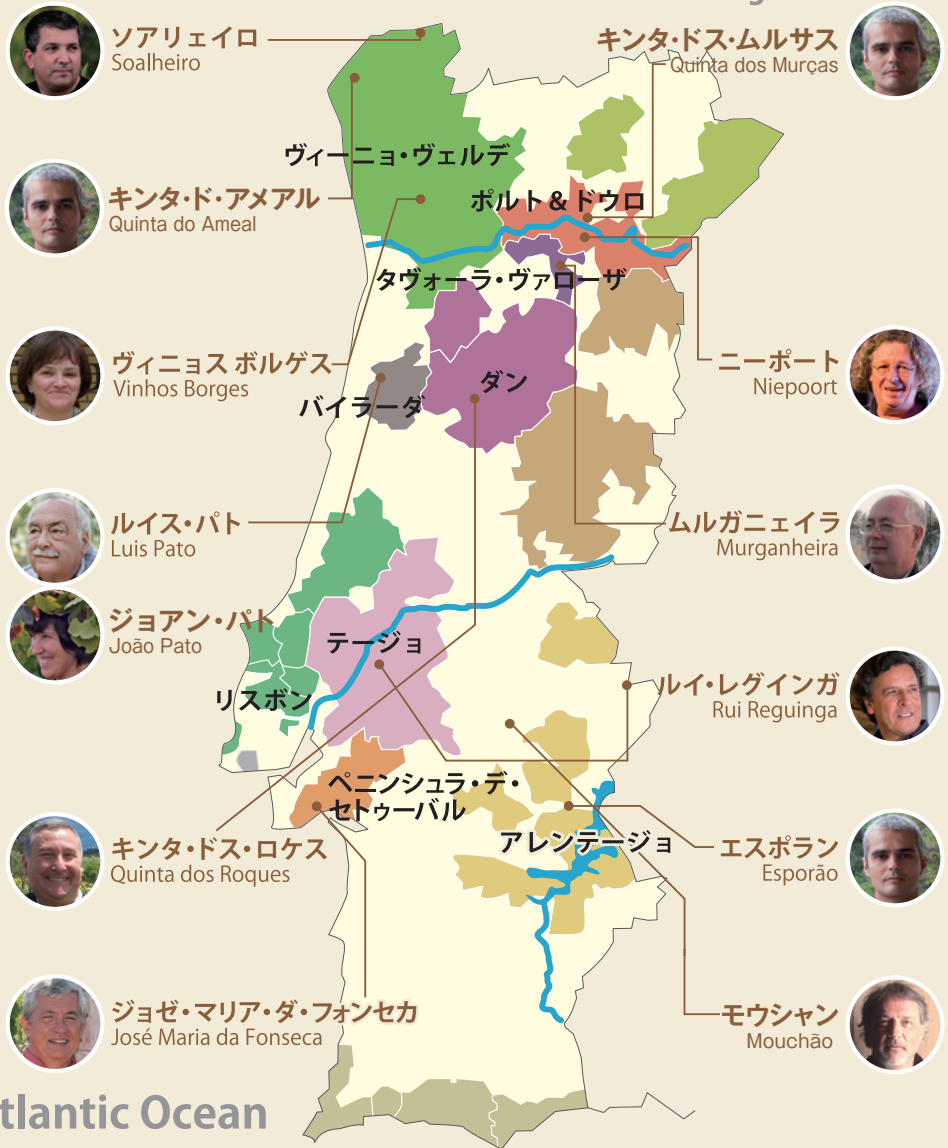

### Atlantic Ocean



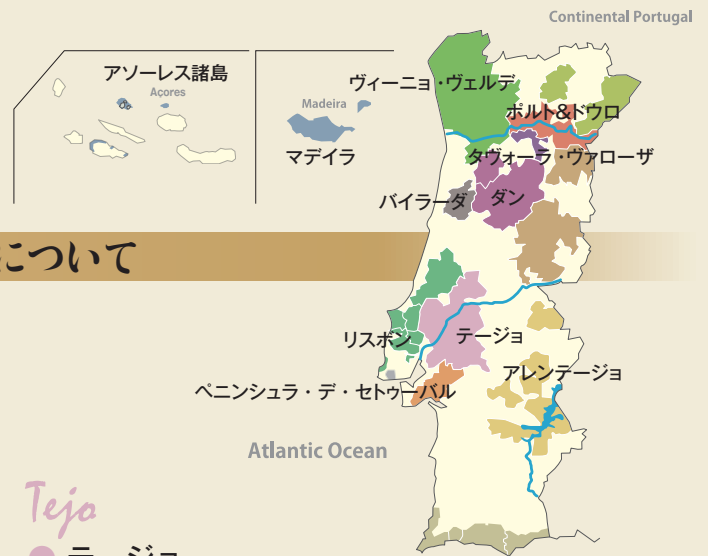

## ポルトガル主要ワイン産地について

### Vinho Verde

#### ● ヴィーニョ・ヴェルデ

ポルトガルの最北部大西洋寄りの広い地域で、その面積は全国の14%を占めています。白ワインが87%を占め、主に酸味の豊かな軽いワインを生産しています。ヴィーニョ・ヴェルデとは直訳すれば「緑のワイン」、緑とは若々しいイメージでフレッシュな味わいを表現したものです。伝統的に豊かな酸味と僅かに炭酸を含んだ軽快な味わいを特徴としますが、近年、長期熟成も可能なタイプも登場し産地の可能性が広がっています。

### Porto and Douro

#### ● ポルト&ドウロ

ご存知ポートワインの生産地。ドウロ川沿いの段々畑の絶景は世界遺産にも登録されています。ドウロは1982年にスティルワインの産地としても認定。酒精強化ワインのポートとスティルワイン(ドウロ)が生産され、その比率は5:5です。

### Távora-Varosa

#### ● タヴォーラ・ヴァローザ

ダン地方の北部とドウロ地方との中間に位置し、海拔500～800mの花崗岩土壌の畑で葡萄が栽培されています。その豊かな酸味と果実味がスパークリングワインに適しているため、1989年にポルトガルで初めてスパークリングワインのDOとして設定された地域。

### Bairrada

#### ● バイラーダ

主にバガ種から造られる赤ワインが80%ですが、フレッシュな白や発泡酒(エシュブマンテ)でも有名です。ポルトガルでは数少ない石灰粘土質土壌から個性ある味わいのワインが生まれます。

### Dão

#### ● ダン

作家檀一雄が愛したワイン。ポルトガル最高峰セラ・ダ・エストレラ山脈から西に流れるダン川とモンテゴ川の流域に広がる葡萄産地。1900年パリ万博で金賞受賞以来ヨーロッパで名酒として知られ、赤ワインが約80%、白ワインも香り高く、高品質なワインが登場してきています。

### Lisboa

#### ● リスボン

リスボンの街の北西部に広がる産地。主に協同組合で、とてもヴァラエティ豊かな種類のワインが造られています。

### Tejo

#### ● テージョ

テージョ川流域に広がる肥沃な土地。低価格ワインの生産地として知られていましたが、近年では優れた造り手によって素晴らしいワインが生み出されています。

### Alentejo

#### ● アレンテージョ

紀元前からワインを造り続けるアレンテージョ。長らく政策上の問題からワイン造りの停滞を乗り越えて、今、最も注目されるワイン産地に躍進しました。温暖な気候、変化に富んだ土壌条件、新たな感性を持つ若き生産者達と伝統を貫く造り手達が競い合い、上質な日常ワインからスーパープレミアムまで全てのレンジで常識を塗り替えるようなワインを輩出しています。

### Península De Setúbal

#### ● ペニンシュラ・デ・セトゥーバル

首都リスボンからテージョ川を越えた対岸に広がる生産地。土壌は主に砂地、一部に石灰粘土質もあります。海岸沿いの平坦地からアラビダ山の麓にかけて、この地を代表するカステラン種を育てた場所として知られます。ポルトガル南部一帯で栽培されるカステラン種ですがセトゥーバルのカステラン種は最もその個性と力量を発揮すると特別な評価を受けています。

### Açores

#### ● アソーレス諸島

大西洋上に浮かぶ9つの島々。とても穏やかで湿度の高い気候。シダや苔など豊かな緑で覆われています。活火山やクレター湖、滝などもあり、火山岩質の溶岩台地から今もワインが造られています。

### Madeira

#### ● マデイラ

三大酒精強化ワインのひとつであるマデイラの産地。「大西洋の真珠」と呼ばれる風光明媚なリゾート地でもあります。海岸の切り立った断崖にテラス状の葡萄畑があり、標高による気候の違いを利用して、さまざまな品種が栽培されています。加熱熟成による独特の風味を持ち、辛口から甘口までヴァラエティ豊かなマデイラワインが造られています。



Vinho Verde / Douro / Dão  
ヴィーニョ・ヴェルデ / ドウロ / ダン

### Vinhos Borges ヴィニョス ボルゲス

1884年にポートに創業された歴史のあるワインメーカー。ヴィーニョ・ヴェルデ、ドウロ（ポートとスティールワイン）、トラズ・オス・モンテス、ダン、ポルトガル北中部に広大な自社葡萄園を所有し、品質の高いデイリーワインから見事なヴィンテージポートまで数多くのポルトガルワインを送り出している。1998年にコーヒー事業などを展開するJMVグループの傘下に入り、最新の葡萄栽培技術と生産設備の導入によりワインの品質は飛躍的に向上した。2008年に事業を引き継いだフェルナンダ・ヴィエイラのもと、看板商品「ガタオ」や「フィタ アズール」は世界のワイン市場で大きな成功を収めている。2012年AWCウィーン国際ワインコンクールでポルトガル最優秀生産者賞受賞。



白 Gatão CAN  
ガタオ CAN

（新ワイン）  
（微発泡）

ガタオヴィーニョ・ヴェルデのフレッシュで爽やかな味わいそのままに炭酸強めのセミスパーキング。グラス約2杯分の飲み切りサイズ。

参考小売価格：480円（税抜）  
POSコード：5601129452425

原産地呼称：ヴィーニョ  
アルコール分：9.0%  
ぶどう品種：アザール、ペデルナン、トラジャドワラ、アヴェツソ、ロウレイロ  
入数：24

※売り上げの一部を保険猫活動支援  
TNR活動支援へ寄付



250ml

（価格改定）  
（70L以上キップ）  
（微発泡）

白 Gatão Vinho Verde  
ガタオ  
ヴィーニョ・ヴェルデ

ヴィーニョ・ヴェルデとは「緑のワイン」を意味するポルトガル語。フレッシュで爽やかな味わいのイメージからこの名がつけられた。弱発泡性の軽快なワインとして世界的に有名。

参考小売価格：1,300円（税抜）  
POSコード：5601129032115

原産地呼称：DOPヴィーニョ・ヴェルデ  
アルコール分：9.0%  
ぶどう品種：アザール、ペデルナン、トラジャドワラ、アヴェツソ、ロウレイロ  
入数：12

※2023年5月価格改定



（価格改定）  
（70L以上キップ）  
（微発泡）

白 Gatão Vinho Verde Flagon  
ガタオ ヴィーニョ・ヴェルデ  
フラゴンボトル

フラゴンボトル入りのガタオ。フレッシュで爽やかな味わいのイメージからこの名がつけられた。弱発泡性の軽快なワインとして世界的に有名。

参考小売価格：1,300円（税抜）  
POSコード：5601129032009

原産地呼称：DOPヴィーニョ・ヴェルデ  
アルコール分：9.0%  
ぶどう品種：アザール、ペデルナン、トラジャドワラ、アヴェツソ、ロウレイロ  
入数：12

※2023年5月価格改定



（価格改定）  
（70L以上キップ）  
（微発泡）

ロゼ Gatão Rosé  
ガタオ ロゼ

ポルトガルを代表する品種トウリガフランカの古木の葡萄を主原料に造られた弱発泡性のワイン。色鮮やかで香り高いロゼ。

参考小売価格：1,300円（税抜）  
POSコード：5601129033099

原産地呼称：ヴィーニョ  
アルコール分：10.5%  
ぶどう品種：トウリガ・フランカ、ティンタ・ロリス、ティンタ・パロッカ  
入数：12

※2023年5月価格改定



（価格改定）  
（70L以上キップ）  
（微発泡）

ロゼ Gatão Rosé Flagon  
ガタオ ロゼ  
フラゴンボトル

フラゴンボトル入りのガタオ ロゼ。ポルトガルを代表する品種トウリガフランカの古木の葡萄を主原料に造られた弱発泡性のワイン。色鮮やかで香り高いロゼ。

参考小売価格：1,300円（税抜）  
POSコード：5601129033105

原産地呼称：ヴィーニョ  
アルコール分：10.5%  
ぶどう品種：トウリガ・フランカ、ティンタ・ロリス、ティンタ・パロッカ  
入数：12

※2023年5月価格改定



（価格改定）  
（70L以上キップ）

赤 Gatão Red  
ガタオ レッド

赤い果実を思わせるフレッシュでフルーティなアロマに満ちて、口当たりは軽くエレガントだが充実した果実の甘さを感じることができる。

参考小売価格：1,300円（税抜）  
POSコード：5601129033518

原産地呼称：ヴィーニョ  
アルコール分：12.5%  
ぶどう品種：ティンタ・ロリス、トウリガ・ナショナル、ティンタ・パロッカ、トウリガ・フランカ  
入数：12

※2023年5月価格改定



（価格改定）  
（70L以上キップ）  
（発泡性）

白 Gatão Sparkling Wine Reserva Medium-Dry  
ガタオ スパークリングワイン  
レゼルバミディアム・ドライ NV

ガタオシリーズの瓶内二次発酵で醸造した本格派スパークリングワイン。あふれるような果実味と酸味が好バランス。ほのかな甘さを残したやや辛口の味わい。

参考小売価格：1,600円（税抜）  
POSコード：5601129035505

アルコール分：12.0%  
ぶどう品種：ゴウベイオ、マルヴァジア・フィナ、コデガ、アリント、モスカテル  
入数：12

※2023年5月価格改定



（価格改定）  
（70L以上キップ）

白 Meia Encosta Dão White  
メア エンコスタ  
ダン ホワイト 21

メア・エン・コスタとは日当たりの良い丘の中腹の意味。アロマは果実のようにエレガントでミネラルに富む。絶妙にバランスのとれた酸味とダン地方のワインならではのフレッシュさを感じられる。

参考小売価格：1,250円（税抜）  
POSコード：5601129034041

原産地呼称：DOPダン  
アルコール分：12.5%  
ぶどう品種：マルヴァジア・フィナ、エンクルザード、ピカル、フェルナン・ピレス  
入数：12

※2023年5月価格改定



（価格改定）

赤 Meia Encosta Dão Red  
メア エンコスタ  
ダン レッド 21

濃厚でアロマティック、赤いフルーツのアロマとくすかなスパイス。ダン地方の香り高いワイン。スムーズでベルベットのような舌触り。果実味がしっかりしており、爽やかで長い余韻が楽しめる。

参考小売価格：1,250円（税抜）  
POSコード：5601129034249

原産地呼称：DOPダン  
アルコール分：13.0%  
ぶどう品種：トウリガ・ナショナル、ジャエン、アルフロシエイロ、ティンタ・ロリス  
入数：12

※2023年5月価格改定



（価格改定）

白 Lello Douro White  
レロ ドウロ ホワイト 21

レモンイエローの色調で、柑橘系の果実の香りの中にミネラルを感じさせる。酸はバランスよくまとまり、爽やかだがしっかりした厚みを感じさせる。

参考小売価格：1,300円（税抜）  
POSコード：5601129034935

原産地呼称：DOPドウロ  
アルコール分：12.5%  
ぶどう品種：ゴウベイオ、ヴィオジーニョ、ラビガト  
入数：12

※2023年5月価格改定



（価格改定）

赤 Lello Douro Red  
レロ ドウロ レッド 20

熟成はステンレスタンクとブレンチオークで4～7ヶ月間。熟した赤い果実を思わせるアロマ、充実した果実味と酸、バランスの良いタンニン。

参考小売価格：1,300円（税抜）  
POSコード：5601129034539

原産地呼称：DOPドウロ  
アルコール分：13.0%  
ぶどう品種：トウリガ・ナショナル、トウリガ・フランカ、ティンタ・ロリス、ティンタ・パロッカ  
入数：12

※2023年5月価格改定



（価格改定）  
（70L以上キップ）  
（発泡性）

白 Fita Azul Attitude Reserva Bruto  
フィタ アズール アティチュード  
レゼルバブリュート NV

瓶内二次発酵で醸造。しっかりとした骨格を感じさせるピュアでエレガントな味わいがブリュートらしい切れの良さと共に味わえる。

参考小売価格：1,800円（税抜）  
POSコード：5601129035154

アルコール分：12.0%  
ぶどう品種：ゴウベイオ（樹齢20年以上）、マルヴァジア・フィナ、コデガ、アリント  
入数：12

※2023年5月価格改定



（価格改定）  
（70L以上キップ）  
（発泡性）

白 Fita Azul Celebration Reserva Seco  
フィタ アズール セレブレーション  
レゼルバセッコ NV

瓶内二次発酵で醸造。果実の香り、シヤンパーニュのようなイーストの香り、バター等芳しい香りに溢れ、滑らかで細やかな泡立ちが心地よい口当たりをもたらす。

参考小売価格：1,800円（税抜）  
POSコード：5601129035000

アルコール分：12.0%  
ぶどう品種：ゴウベイオ（樹齢20年以上）、マルヴァジア・フィナ、コデガ、アリント  
入数：12

※2023年5月価格改定



（価格改定）  
（70L以上キップ）  
（発泡性）

白 Fita Azul Woman Reserva Dose  
フィタ アズール ウーマン  
レゼルバドース NV

瓶内二次発酵で醸造。透き通った美しい泡立ち。マスカットの香りが爽やかな甘さと混ざり合い、うっとりするような味わいで、女性をイメージしたスパークリングワイン。

参考小売価格：1,900円（税抜）  
POSコード：5601129035178

アルコール分：12.0%  
ぶどう品種：モスカテル100%  
入数：12

※2023年5月価格改定



（ポート）

白 White Port  
ホワイトポート

シロップに漬け込んだフルーツや蜜のような香り。口に含むと、完璧にバランスのとれた甘みと酸味、最後はドライフルーツのような濃厚な甘みが顔を出す。

参考小売価格：1,670円（税抜）  
POSコード：5601129030036

原産地呼称：DOPポート  
アルコール分：19.0%  
ぶどう品種：マルヴァジア・フィナ、ゴウベイオ、ラビガト、ヴィオシニョ  
入数：12



（ポート）

赤 Ruby Port  
ルビーポート

ストロベリーを思わせる赤い果実とミントのような爽やかな香りが引き立つ。口に含むと、まさにストロベリーのような若々しさ、爽やかさ、しっかりとした骨格が感じられる。

参考小売価格：1,670円（税抜）  
POSコード：5601129030012

原産地呼称：DOPポート  
アルコール分：19.0%  
ぶどう品種：トウリガ・フランカ、トウリガ・ナショナル、ティンタ・パロッカ、ティント・カシ、ティンタ・ロリス  
入数：12







Vinho Verde (Monção e Melgaço)  
ヴィーニョ・ヴェルデ (モンサン・メルガッソ)

Soalheiro  
ソアリエイロ



Luis Candeira

ソアリエイロは、アルヴァリーニョのトップ生産者として国内外から認められている。ポルトガル最北端のメルガッソは、山々に囲まれ、降雨量・気温・日照量など、アルヴァリーニョ種が生育するのにベストと言える条件を備えている。この特殊なマイクロクライメイト(微小気候)を利用し、1974年にジョアン・アントニオ・セルデイラ氏が最初にアルヴァリーニョ種を植え、1982年に初めて「ソアリエイロ」ブランドをリリースした。「ソアリエイロ」とは日当たりの良い場所の意味。現当主レイス・セルデイラ氏は有機農法で栽培を推進し、動植物の生物多様性を促進している。また、醸造設備についても、何年にもわたって近代化が行われ現在は完成の域に達し、品質の向上は勿論、新たなキュヴェの開発等、今後の成長が期待される。

**価格改定**

**白** ALLO アロ 22

アルヴァリーニョの果実味と骨格、ロウレイロの酸味とミネラル感が混然一体となり、ワンランク上のミーニョ産ワインを生み出している。サクラワインアワード2021ゴールド受賞

参考小売価格: **1,900** 円(税抜)  
POSコード: 5602640000164

原産地呼称: IGPミーニョ  
アルコール分: 11.5%  
ぶどう品種: ロウレイロ、アルヴァリーニョ  
入数: 12  
※2023年5月価格改定

**価格改定**

**白** Soalheiro ソアリエイロ 22

人気品種アルヴァリーニョを代表するワイン。柑橘系と凝縮感のあるトロピカルな香りともわい、素晴らしいバランス、エレガントで濃密な仕上がり。

参考小売価格: **2,800** 円(税抜)  
POSコード: 5602640000645

原産地呼称: DOPヴィーニョ・ヴェルデ  
アルコール分: 12.5%  
ぶどう品種: アルヴァリーニョ  
入数: 12  
※2023年5月価格改定

**新商品**

**白** Soalheiro Granit ソアリエイロ グラニット 21

標高約400メートルの花崗岩土壌の小さな畑の中よりミネラル分が多く肥沃度が低い区画のブドウを使用。ミネラル感のあるエレガントなアロマ。

参考小売価格: **3,100** 円(税抜)  
POSコード: 5602640000522

原産地呼称: DOPヴィーニョ・ヴェルデ  
アルコール分: 12.5%  
ぶどう品種: アルヴァリーニョ 100%  
入数: 6

**価格改定**

**白** Soalheiro Primeiras Vinhas ソアリエイロ プリメイラス ヴィーニャス 21

「プリメイラス・ヴィーニャス(最初のブドウ畑)」はソアリエイロが初めてアルヴァリーニョ 100%のワインを生み出した記念すべき畑。リッチな味わい、フレッシュさと共に複雑さのある余韻。

参考小売価格: **3,900** 円(税抜)  
POSコード: 5602640000447

原産地呼称: DOPヴィーニョ・ヴェルデ  
アルコール分: 12.5%  
ぶどう品種: アルヴァリーニョ  
入数: 12  
※2023年5月価格改定

**価格改定**

**白** Soalheiro Reserva ソアリエイロ レゼルバ 21

谷に位置する畑より、樽発酵に適したタンニンと骨格のあるブドウを使用。8ヶ月樽熟成。オーグのニュアンスとエレガントでリッチな柑橘系のアロマ。非常に豊かで複雑な味わい。

参考小売価格: **5,800** 円(税抜)  
POSコード: 5602640000317

原産地呼称: DOPヴィーニョ・ヴェルデ  
アルコール分: 12.5%  
ぶどう品種: アルヴァリーニョ  
入数: 6  
※2023年5月価格改定

**新商品**

**白** Soalheiro Nature ソアリエイロ ネイチャー 21

オーガニック栽培の葡萄から亜硫酸無添加、無濾過で造られる。マロラクティック発酵によるソフトでまるやかな口当たりで、複雑でミネラルリティと果実味が感じられる味わい。

参考小売価格: **4,000** 円(税抜)  
POSコード: 56026400005916

原産地呼称: DOPヴィーニョ・ヴェルデ  
アルコール分: 11.0%  
ぶどう品種: アルヴァリーニョ  
入数: 6  
※2023年5月価格改定

**新商品**

**白** Soalheiro Terramater BIO ソアリエイロ テラマター ビオ 22

ソアリエイロの出発地点であり、アルヴァリーニョの最良の畑であるキンタ・ド・ソアリエイロで有機栽培された、手摘み収穫されたアルヴァリーニョ種のみを使用。

参考小売価格: **4,000** 円(税抜)  
POSコード: 5602640000461

原産地呼称: DOPヴィーニョ・ヴェルデ  
アルコール分: 12.5%  
ぶどう品種: アルヴァリーニョ 100%  
入数: 6

**価格改定**

**ロゼ** Soalheiro Mineral Rosé ソアリエイロ ミネラル ロゼ 21

ミーニョ地方で育ったアルヴァリーニョとピノ・ノワールから造られるミネラルリティとエレガンスを持つロゼ。美しい色はピノ・ノワールの全房を優しくプレスすることにより生まれる。

参考小売価格: **2,800** 円(税抜)  
POSコード: 5602640000669

原産地呼称: IGPミーニョ  
アルコール分: 11.5%  
ぶどう品種: アルヴァリーニョ 70%、ピノ・ノワール30%  
入数: 6

**新商品**

**価格改定**

**白** Soalheiro Geminar Loureiro Vinhas Velhas ソアリエイロ ジェルミナル ロウレイロ ヴィーニャス・ヴェイヤス 20

ミーニョ地方を代表するもう一つの品種ロウレイロで造り上げた新たなスタイル。一般的なロウレイロ種より守備範囲の広いフードマッチングを楽しむことができる。

参考小売価格: **3,000** 円(税抜)  
POSコード: 56026400001451

原産地呼称: IGPミーニョ  
アルコール分: 12.0%  
ぶどう品種: ロウレイロ  
入数: 6  
※2023年5月価格改定

**新商品**

**白** Soalheiro Pet Nat Alvarinho ソアリエイロ ペットナット アルヴァリーニョ NV

アルヴァリーニョの持つ果実味、心地よい酸味、瓶内一次発酵で湧きを行わないため味わいの広がりが感じられる。実際にフレッシュで爽やかな。※ラベルデザインは4種類あり、ご指定いただけません。

参考小売価格: **3,300** 円(税抜)  
POSコード: 56026400001499

原産地呼称: IGPミーニョ  
アルコール分: 12.0%  
ぶどう品種: アルヴァリーニョ 100%  
入数: 6  
※2023年5月価格改定

**発泡性**

**白** Soalheiro Bruto Alvarinho ソアリエイロ ブリュエット アルヴァリーニョ NV

瓶内二次発酵で造ったアルヴァリーニョ種のスパークリング。アルヴァリーニョ種の果実味を映し出したアロマ、酸とアルコールの優れたバランスを感じさせる。持続性と複雑性に富んだ味わい。

参考小売価格: **3,600** 円(税抜)  
POSコード: 5602640000072

原産地呼称: DOPヴィーニョ・ヴェルデ  
アルコール分: 12.5%  
ぶどう品種: アルヴァリーニョ  
入数: 6



※生産量、輸入量とも少ない生産者です。ヴィンテージの変更や在庫切れ等でご迷惑をお掛けする場合がございます。ご了承の程お願い申し上げます。ご注文の場合は在庫のお問い合わせをお願い致します。

Vinho Verde (Lima)  
ヴィーニョ・ヴェルデ (リマ)

Quinta do Ameal  
キンタ・ド・アメアル



Joao Romette

現在のヴィーニョ・ヴェルデのトップ生産者を挙げれば、アルヴァリーニョ種代表のソアリエイロと並び称されるロウレイロ生産者がキンタ・ド・アメアル。1710年から続く歴史あるワイナリー。ポルトガルワインは多品種のブドウを使ってブレンドあるいは混種・混醸するのが一般的ではあるが近年、ワインの個性を端的に表現するため単一品種によるワイン造りを行う造り手達の中であって、ヴィーニョ・ヴェルデの主要品種ロウレイロの味わいを高い次元で表現する生産者の代表がキンタ・ド・アメアル。数あるヴィーニョ・ヴェルデの生産者の中で、ワイン専門誌から非常に高い評価を受け続ける希少な生産者。

**価格改定**

**白** Quinta dos Ameal Vinho Verde Loureiro キンタ・ド・アメアル ヴィーニョ・ヴェルデ ロウレイロ 19

高品質ワインの可能性を証明した、ロウレイロのハイオニアであるアメアルのフラグシップワイン。白い花や柑橘の香り、洗練した酸味の中に果実の凝縮感と複雑味が感じられ、余韻も長い。ロウレイロ品種の素晴らしい熟成の可能性を示している。

参考小売価格: **2,300** 円(税抜)  
POSコード: 5604882919105

原産地呼称: DOPヴィーニョ・ヴェルデ  
アルコール分: 11.5%  
ぶどう品種: ロウレイロ  
入数: 6  
※2023年5月価格改定

**価格改定**

**白** Quinta dos Ameal Vinho Verde Solo Único キンタ・ド・アメアル ヴィーニョ・ヴェルデ ソロ・ウニコ 19

ロウレイロの品種の特徴的な白い花や柑橘の香り、洗練した酸味の中に果実の凝縮感と複雑味が感じられ、余韻も長い。ロウレイロ品種の素晴らしい熟成の可能性を示している。

参考小売価格: **3,800** 円(税抜)  
POSコード: 5604882979109

原産地呼称: DOPヴィーニョ・ヴェルデ  
アルコール分: 11.5%  
ぶどう品種: ロウレイロ  
入数: 6  
※2023年5月価格改定

**価格改定**

**白** Quinta dos Ameal Vinho Verde Escolha キンタ・ド・アメアル ヴィーニョ・ヴェルデ エスコージャ 17

オレンジプロクサムや柑橘、樽由来のスライスの複雑なアロマ。果実の凝縮感と重厚感があり、余韻も長い。素晴らしい熟成が期待できる。

参考小売価格: **4,800** 円(税抜)  
POSコード: 5604882999107

原産地呼称: DOPヴィーニョ・ヴェルデ  
アルコール分: 12.0%  
ぶどう品種: ロウレイロ  
入数: 3  
※2023年5月価格改定

**価格改定**

**白** Esporão Bico Amarelo Vinho Verde エスポラン ビコ・アマレロ ヴィーニョ・ヴェルデ 21

キンタ・ド・アメアルで造るエスポランブランド、ヴィーニョ・ヴェルデ3産地のブドウをブレンドしたハイレベルな辛口。フレッシュな柑橘やトロピカルのアロマ。洗練とした酸味、骨格があり、長く爽やかな余韻。

参考小売価格: **1,500** 円(税抜)  
POSコード: 5604882810105

原産地呼称: DOPヴィーニョ・ヴェルデ  
アルコール分: 11.0%  
ぶどう品種: ロウレイロ、アルヴァリーニョ、アヴェツソ  
入数: 6

※容量表記のないものは全て750mlとなります。



Porto / Douro / Beiras / Vinho Verde  
ポルト / ドウロ / ベイラス / ヴィーニョ・ヴェルデ

# Niepoort ニーポート



ニーポートは、1842年創業の歴史あるポルトワインメーカー。現在の当主ディルク・ニーポートが5代目にあたる。伝統の味わいを受け継ぐために、ポルトワインでは最も重要な役割を担うマスターブレンダーのファミリーもニーポートとともに世代を繋ぐ。ブルゴーニュワインのエレガントな味わいに魅了されたディルクは、自社畑の葡萄からスティールワイン造りを開始。ドウロ産スティールワインのバイオニアとして数多くの生産者を牽引し、この地のスティールワインを世界に知らしめる役割を果たした。ニーポートは2019年はフランスで発行されたヨーロッパのトップ生産者26社にDRCやアンリ・ジャイエ等と共に掲載され、ブルゴーニュのトップクラスと同列の評価を受けている。

**価格改定**

**赤 Eto Carta**  
エト・カルタ 20

ニーポートのベージックブランドで、日本限定ラベル。赤い果実の香りと若干のスパイシーなニュアンスは特に鶏肉やキノコを使った薫り高い料理にオススメ。

参考小売価格: **2,500** 円(税抜)  
POSコード: 5602840076914

原産地呼称: DOPドウロ  
アルコール分: 13.5%  
ぶどう品種: トウリガ・フランカ、トウリガ・ナショナル、ティンタ・ロリス、ティンタ・アマレラ他  
入数: 6  
※2023年5月価格改定

**価格改定**

**白 Eto Carta White**  
エト・カルタ ホワイト 20

12支が描かれた日本向け限定ラベル。レモン、桃、白い花のような爽やかな香り。心地よい酸味、ミネラル感がうまくマッチし、とてもバランスよく仕上がっている。

参考小売価格: **2,500** 円(税抜)  
POSコード: 5602840077072

原産地呼称: DOPドウロ  
アルコール分: 12.0%  
ぶどう品種: コデガ、ラビガト、ゴウヴェイオ他  
入数: 6  
※2023年5月価格改定

**価格改定**

**赤 Vertente**  
ヴェルテンテ 19

新たな視点(ヴェルテンテ)でワイン造りを始めたというメッセージ。18ヶ月ブレンデイング熟成。黒い果実の風味とブラックペッパーのスパイシーな香り。酸味が大変きれいに表現されている。

参考小売価格: **3,500** 円(税抜)  
POSコード: 5603977007574

原産地呼称: DOPドウロ  
アルコール分: 13.0%  
ぶどう品種: ティンタロリス、トウリガ・フランカ他  
入数: 6  
※2023年5月価格改定

**価格改定**

**白 Redoma White**  
レドマ ホワイト 21

平均樹齢40〜100年、15品目目の品種が混植されている標高の高い小さな葡萄畑。熟度の異なる葡萄を同時に収穫することで心地よい酸味をワインに与えることが出来る。

参考小売価格: **3,800** 円(税抜)  
POSコード: 5603977008175

原産地呼称: DOPドウロ  
アルコール分: 11.0%  
ぶどう品種: ラビガト、コデガ、ドンゼリーニョ他  
入数: 6  
※2023年5月価格改定

**価格改定**  
**数量限定**

**白 Redoma Reserva White**  
レドマ レゼルバ ホワイト 21

フレンチオークの木樽で9か月熟成。白い花とオークが美しく調和したアロマ。フレッシュな酸味が樽熟成による骨格と相まって、ワインにエレガントさと複雑さを与えている。

参考小売価格: **7,800** 円(税抜)  
POSコード: 5603477007529

原産地呼称: DOPドウロ  
アルコール分: 11.5%  
ぶどう品種: ラビガト、コデガ、ヴィオジニョ、アリント、その他  
入数: 6  
※2023年5月価格改定

**価格改定**

**赤 Redoma Red**  
レドマ レッド 18

樹齢60〜120年の約30品種が混植されている畑の葡萄を使用。しっかりとしたタンニンと濃厚で新鮮な果実の風味、余韻も非常に長い。「レドマ」とは大切なものをしまっておくガラスケース。

参考小売価格: **6,500** 円(税抜)  
POSコード: 5603977005372

原産地呼称: DOPドウロ  
アルコール分: 12.5%  
ぶどう品種: トウリガ・フランカ、ティンタ・ロリス、ティンタ・アマレラ、ティンタ・カン他  
入数: 6  
※2023年5月価格改定

**新商品**  
**価格改定**

**白 Tiara**  
ティアラ 20

女性の髪を美しく飾るティアラの様にニーポートの数ある白ワインの中でもひと際輝くようなワイン。世界各国での人気が高くなり、発売以来14ヴィンテージにしてようやく輸入できた待望ワイン。

参考小売価格: **6,500** 円(税抜)  
POSコード: 5603977007383

原産地呼称: DOPドウロ  
アルコール分: 12.5%  
ぶどう品種: コデガ・ド・ラリーニョ、ラビガト、ドンゼリーニョ、セルシアル他  
入数: 6  
※2023年5月価格改定

**価格改定**  
**数量限定**

**白 Coche**  
コシェ 21

ニーポート白ワインのトップブレンジ。フレンチオークの小樽で12か月熟成。柑橘、ハーブ、ミネラル感に樽香が一体化し、堅牢な骨格だが軽くはないフレッシュな味わいに驚かされる。

参考小売価格: **15,000** 円(税抜)  
POSコード: 5603977008366

原産地呼称: DOPドウロ  
アルコール分: 12.0%  
ぶどう品種: ラビガト、コデガ、ヴィオジニョ、アリント他  
入数: 3  
※2023年9月頃入荷予定

**価格改定**

**赤 Charme**  
シャルム 17

ドウロの地で造りあげられたブルゴーニュスタイルのワイン。標高の高い葡萄畑の古木の葡萄を全房のままラールを使って優しく破碎して造られ、エレガントの極みを感じさせるワイン。

参考小売価格: **12,000** 円(税抜)  
POSコード: 5603977002524

原産地呼称: DOPドウロ  
アルコール分: 13.5%  
ぶどう品種: ティンタ・ロリス、トウリガ・フランカ他  
入数: 6  
※2023年5月価格改定

**価格改定**

**赤 Batuta**  
バトゥータ 14

樹齢70年と100年以上の2つの畑の葡萄を使用。濃厚なベリー系の華やかさとコービーなどの香り、きめ細かいタンニン、力強い果実味と長い余韻。バトゥータはオーケストラの指揮棒のこと。

参考小売価格: **13,000** 円(税抜)  
POSコード: 5603977000315

原産地呼称: DOPドウロ  
アルコール分: 12.5%  
ぶどう品種: ティンタ・アマレラ、トウリガ・フランカ、ティンタ・ロリス他  
入数: 6  
※2023年5月価格改定

**価格改定**  
**王冠栓**  
**微発泡**

**白 Nat Cool White**  
ナット・クール ホワイト 21

昔ながらのヴィーニョ・ヴェルデの造り。澱と糖を残し瓶詰めする為、瓶内で再発酵し微発泡となる。澱により白濁の場合もある。フレッシュな柑橘系の香り、心地よい酸味、後味に塩味を感じる。

参考小売価格: **3,000** 円(税抜)  
POSコード: 5603977006027

原産地呼称: ヴィーニョ  
アルコール分: 11.0%  
ぶどう品種: アザル、アリント、アウツ、トラジャドワラ、ロウレイロ  
入数: 6  
※2023年5月価格改定

**価格改定**

**赤 Nat Cool Baga**  
ナット・クール バガ 21

「ナット・クール」シリーズ最初のワイン。バイラータを代表するバガの持つ本来の個性を追求。ピオ栽培、軽い抽出等、新たな造りで驚くほど軽快で、親しみやすいエレガントなワイン。

参考小売価格: **3,100** 円(税抜)  
POSコード: 5600824210019

原産地呼称: DOPバイラータ  
アルコール分: 11.0%  
ぶどう品種: バガ  
入数: 6  
※2023年5月価格改定

**新商品**  
**価格改定**

**赤 Nat Cool Dao**  
ナット・クール ダン 20

ステンレスタンク内で軽く抽出して6か月熟成し原料ブドウの果汁の味わいを表現するナット・クールスタイルのダンワイン。

参考小売価格: **3,100** 円(税抜)  
POSコード: 5600824210224

原産地呼称: DOPダン  
アルコール分: 12.5%  
ぶどう品種: ジャエン、ティンタ・ロリス、ティンタ・ビネイラ、アルフロシェイロ、バガ、トウリガ・ナショナル  
入数: 6  
※2023年5月価格改定

**価格改定**

**赤 Nat Cool Douro Voveur**  
ナット・クール ドウロ ヴォウヴェール 21

ドウロ渓谷に点在する数多くの畑の古木の葡萄を集めて赤・白それぞれ3本のアンフロア(1000ℓ)に分けて発酵・熟成し、出来上がった赤白のワインをブレンドして造られる挑戦的なワイン。

参考小売価格: **5,300** 円(税抜)  
POSコード: 5603977005617

原産地呼称: ヴィーニョ  
アルコール分: 11.0%  
ぶどう品種: ドウロ地方の赤・白混合のブドウ品種 **容量変更**  
入数: 6  
※2023年5月価格改定

**ポルト**

**白 White Port**  
ホワイトポルト

伝統的なスタイルのホワイトポルト。明るいゴールドの色調。ナッツを思わせる香りややわらかい味わい、冷やして食前酒として、また、食後酒としても楽しめる。

参考小売価格: **2,600** 円(税抜)  
POSコード: 5602840022003

原産地呼称: DOPポルト  
アルコール分: 19.5%  
ぶどう品種: コデガ、ラビガト、ヴィオジニョ、アリント、ゴウヴェイオ他  
入数: 6

**ポルト**

**白 Dry White Port**  
ドライ ホワイトポルト

辛口に仕上げるためなるべく酒精強化を避ける。小樽で3年半の熟成。ナッツやアーモンドを思わせるアロマと凝縮感のある上品なあと口。よく冷やして食前酒に。

参考小売価格: **2,600** 円(税抜)  
POSコード: 5602840023000

原産地呼称: DOPポルト  
アルコール分: 20.0%  
ぶどう品種: コデガ、ラビガト、ヴィオジニョ、アリント、ゴウヴェイオ他  
入数: 6

**ポルト**

**赤 Ruby Port**  
ルビーポルト

新鮮なチェリーや赤いフルーツを思わせる果実香、豊かな酸味と甘さが絶妙にバランスし、長い余韻を楽しむことが出来る。食後にフルーツやチーズのほか、ビターチョコレートとチーズの相性。

参考小売価格: **2,800** 円(税抜)  
POSコード: 5602840011007

原産地呼称: DOPポルト  
アルコール分: 19.5%  
ぶどう品種: トウリガ・ナショナル、トウリガ・フランカ、ティント・カン、ティンタ・フランシスカ、ティンタ・アマレラ他  
入数: 6

**ポルト**

**赤 Late Bottled Vintage Port**  
レイト ボトルド ヴィンテージポルト 18

樹齢70年以上。ダークチェリーなど濃厚な果実香とチョコレート調の香り、豊かな果実味と力強い酸味をもち、実にバランスの良い味わい。熟成タイプの手ズヤビターチョコレートと。

参考小売価格: **3,600** 円(税抜)  
POSコード: 5602840036086

原産地呼称: DOPポルト  
アルコール分: 19.5%  
ぶどう品種: トウリガ・ナショナル、トウリガ・フランカ、ティント・カン、ティンタ・フランシスカ、ティンタ・アマレラ他  
入数: 6  
※2023年5月価格改定

**ポルト**

**赤 Tawny Port 10 Years Old**  
トウニーポルト 10年

平均樹齢60年以上。オレンジやレモンの皮、タフィーやキャラメル、蜂蜜など様々な香りの要素を持つ。驚くほど長い余韻。チョコレート系スイーツと。高い評価を受け続けるポルトワイン。

参考小売価格: **6,500** 円(税抜)  
POSコード: 5602840030008

原産地呼称: DOPポルト  
アルコール分: 19.5%  
ぶどう品種: トウリガ・ナショナル、トウリガ・フランカ、ティント・カン、ティンタ・フランシスカ、ティンタ・アマレラ他  
入数: 6  
※2023年5月価格改定

**ポルト**

**赤 Tawny Port 20 Years Old**  
トウニーポルト 20年

平均樹齢60年以上。小さな旧樽での長期熟成により、香り・味わいに驚くほどの凝縮感が生まれる。アプリコットのドライフルーツの香りで、とても長い余韻を楽しむ。熟成したチーズと。

参考小売価格: **12,000** 円(税抜)  
POSコード: 5602840031005

原産地呼称: DOPポルト  
アルコール分: 20.0%  
ぶどう品種: トウリガ・ナショナル、トウリガ・フランカ、ティント・カン、ティンタ・フランシスカ、ティンタ・アマレラ他  
入数: 6  
※2023年5月価格改定



Douro  
ドウロ

## Quinta dos Murças

### キンタ・ドス・ムルサス(ドウロ)

アレンテージョワインのリーダー的な存在と知られるエスポランが2008年より所有するドウロのワイナリー。2021年にはキンタ・ドス・ムルサスの自社畑全てにオーガニック認証を受けている。その環境や生物多様性に配慮する取り組みが評価され、IVDP(ドウロ&ポートワイン協会)から2020年ヴィンテージIVDP環境とサスティナビリティに関する賞を授与されている。



João Romão  
José Luís Moreira da Silva



#### 白 Assobio White アソビオ ホワイト 21

エスポランが所有するドウロのワイナリー。柑橘系の香り高く、トロピカルフルーツも感じさせる。とてもフレッシュでエレガントな味わいは果実味と酸味の良きバランスを感じさせる。

参考小売価格: **2,200** 円(税抜)  
POSコード: 5603522986439  
原産地呼称: DOPドウロ  
アルコール分: 12.0%  
ぶどう品種: ヴィオジーニョ、ラビガ、ヴェルデーリョ、ゴウペイオ、アリン、コデガ・ド・ラリーニョ  
入数: 6



#### 赤 Assobio Red アソビオ レッド 20

谷間を渡る風の音が口笛(アソビオ)の様だ、から来た名称。フレッシュで強いベリー系のアロマがオーク樽からのスパイスと絡み合う。果実味と熟したタンニン、見事な酸味とバランス。

参考小売価格: **2,200** 円(税抜)  
POSコード: 5603522994533  
原産地呼称: DOPドウロ  
アルコール分: 13.5%  
ぶどう品種: トウリガ・ナショナル、ティンタ・ロリス、トウリガ・フランカ他  
入数: 6



#### 赤 Quinta dos Murças Minas キンタ・ドス・ムルサス ミナス 18

熟した赤系果実や花が濃縮した香り。堅牢でありながら活々し、熟したタンニンが酸と調和。フレッシュさと果実味がバランスした余韻。フレンチオーク樽で9か月熟成。ミナスは水脈の意。

参考小売価格: **3,000** 円(税抜)  
POSコード: 5603522976874  
原産地呼称: DOPドウロ  
アルコール分: 13.0%  
ぶどう品種: トウリガ・フランカ、トウリガ・ナショナル、ティンタ・ロリス、ティント・カン、ティンタ・フランシスカ  
入数: 6  
※2023年5月価格改定



#### 赤 Quinta Dos Murças Reserva キンタ・ドス・ムルサス レゼルバ 16

エスポランが所有するドウロの伝統あるキンタ・ドス・ムルサス。カシスを思わせるフルーティな香り。熟した果実味とフレッシュさが良いバランスを保ち、濃厚であるが味わいの基調はエレガント。

参考小売価格: **5,500** 円(税抜)  
POSコード: 5603522994540  
原産地呼称: DOPドウロ  
アルコール分: 13.5%  
ぶどう品種: テンタ・ロリス、ティンタ・アマレラ、ティンタ・パロッカ、トウリガ・ナショナル、トウリガ・フランカ、ソヴァン  
入数: 3  
※2023年5月価格改定

※生産量、輸入量とも少ない生産者です。ヴィンテージの変更や在庫切れ等でご迷惑をお掛けする場合がございます。ご了承の程お願い申し上げます。ご注文の場合は在庫のお問い合わせをお願い致します。



Tavora Varosa  
タヴォーラ・ヴァローザ

## Murganheira

### ムルガニエイラ

ムルガニエイラはポルトガルを代表するプレミアム・スパークリングワインメーカー。現地のハイクラスレストランのワインリストでムルガニエイラを見ないことは稀。ムルガニエイラの創業は1964年、ポルトガルのスパークリングワイン造りの第一人者のオーランド・ローレンソ(写真:左側)が社長、経営を主に担当するペドロ・ディアス・ダ・コスタ(写真右側)が副社長として共同経営を行っている。早くからシャンパーニュで研鑽を積んだオーランドはムルガニエイラでのスパークリングワイン造りを行う一方、ポルトガル各地の生産者にスパークリングワイン製造法を教授して現在ポルトガルスパークリングワインの礎を築いた人物でもある。



Orlando Lourenço  
Pedro Dias da Costa



#### 白 Reserva Bruto レゼルバ ブリュット 19

ムルガニエイラを代表する辛口仕立てのワイン。酸味と果実味との絶妙なバランス、フレッシュで軽やかな味わいを特徴とする。瓶内熟成期間3~5年。ドサージュ3~4g/L。

参考小売価格: **3,500** 円(税抜)  
POSコード: 5602068000272  
原産地呼称: DOPタヴォーラ・ヴァローザ  
アルコール分: 13.5%  
ぶどう品種: マルヴァジア・フィナ、セルシアル、ゴウヴェイオ・リアル  
入数: 6



#### 白 Velha Reserva Bruto ヴェーリャ レゼルバ ブリュット 17

シャンパーニュに勝るとも劣らない複雑な味わい。リンゴやプラムのフルーツ香、キャラメルやトーストの香り。地元2品種をシャルドネが見事にまとめている。瓶内熟成期間8年。ドサージュ7g/L。

参考小売価格: **4,300** 円(税抜)  
POSコード: 5602068000012  
原産地呼称: DOPタヴォーラ・ヴァローザ  
アルコール分: 13.0%  
ぶどう品種: マルヴァジア・フィナ、シャルドネ、トウリガ・ナショナル  
入数: 6  
※2023年5月価格改定



#### 白 Touriga Nacional Bruto トゥリガ・ナショナル ブリュット 13

トゥリガ・ナショナル種100%で造ったブラン・ド・ノール。濃縮感のある果実味、心地よい酸味や骨格の堅牢さを見事に表現。瓶内熟成期間4年半。ドサージュ7g/L。

参考小売価格: **6,500** 円(税抜)  
POSコード: 5602068001057  
原産地呼称: DOPタヴォーラ・ヴァローザ  
アルコール分: 12.5%  
ぶどう品種: トウリガ・ナショナル  
入数: 6  
※2023年5月価格改定



※容量表記のないものは全て750mlとなります。

Beiras (Bairrada)  
バイラス (バイラーダ)

Luis Pato  
ルイス・パト



Luis Pato

ルイス・パトがワイナリーを引き継いだのは1983年。化学会社で化学技術者として働いた経験と1988年からロンドンのインターナショナル ワインチャレンジのテイスターとして世界のワインを知る機会を得たことで、地域の品種バガ(黒葡萄)の可能性を見極め、従来のバイラーダ地方のワインとは異なったアプローチで全く新たなワインを生み出した。化学薬品の多用を止め、多産なバガの収量を徹底的に抑え、樹上で果実を完熟させ、発酵前に完全に除梗し、過剰なタンニンを抑え、独自の650Lのフレンチオーク樽を開発し、革新的なバガ種のワインを造りだした。シングルヴィンヤードを造り、アメリカ産台木を使わないペ・フランコ(足が無い=アメリカ台木からの自由)を生み出した。



**白** Maria Gomes White  
マリアゴメス ホワイト 21

ルイス・パトの父親が35年前に葡萄畑の砂地部分に植えたマリアゴメスで造ったワイン。白い花の香り。爽やかな口当たりと切れ味の良い後味が前菜から魚介料理まで楽しませてくれる。

参考小売価格: **1,800** 円(税抜)  
POSコード: 5601743000125

原産地呼称: IGPバイラス  
アルコール分: 12.5%  
ぶどう品種: マリアゴメス、少量のセルシアリーニョ(セルシリアルとアルバリーニョの配合品種)  
入数: 12  
※2023年5月価格改定

**赤** Baga & Touriga Nacional Red  
バガ & トウリガ・ナショナル レッド 20

主に砂地の比較的若い木から収穫された果実を使用。チェリーやカシスなどのアロマとバガ特有のチョコレートのかリキターを感じさせる。

参考小売価格: **2,100** 円(税抜)  
POSコード: 5601743000118

原産地呼称: IGPバイラス  
アルコール分: 13.0%  
ぶどう品種: バガ60%、トウリガ・ナショナル40%  
入数: 12  
※2023年5月価格改定

**白** Vinhas Velhas White  
ヴィーニャス・ヴェーリャス ホワイト 16

ワイン名のヴィーニャス・ヴェーリャスとはヴィエーユ・ヴィエーニユ、すなわち古木を意味する。果実味と酸味が上品にバランスしたワイン。

参考小売価格: **2,400** 円(税抜)  
POSコード: 5601743001900

原産地呼称: IGPバイラス  
アルコール分: 12.5%  
ぶどう品種: ピカル50%、セルシリアル25%、セルシアリーニョ(セルシリアルとアルヴァリーニョの交配種)25%  
入数: 12  
※2023年5月価格改定

**赤** Rebel  
レベル 20

バガ種をメインに果実味と骨格をトウリガ・ナショナル種が助け、僅か1%のピカル種がバガ種の持つ酸味を心地良く表現する手助けをしている。Rebel とは「悪ガキ」を意味する。

参考小売価格: **3,000** 円(税抜)  
POSコード: 5601743552945

原産地呼称: IGPバイラス  
アルコール分: 12.0%  
ぶどう品種: バガ90%、トウリガ・ナショナル9%、ピカル1%  
入数: 6  
※2023年5月価格改定

**赤** Vinhas Velhas Red  
ヴィーニャス・ヴェーリャス レッド 18

ボトリング直後はネッピオーロのようなタンニンを感じさせるが、熟成に伴いピノ・ノワールのような味わいに変化していく。ワイン名のヴィーニャス・ヴェーリャスとは古木を意味する。

参考小売価格: **4,100** 円(税抜)  
POSコード: 5601743001801

原産地呼称: IGPバイラス  
アルコール分: 13.0%  
ぶどう品種: バガ  
入数: 6  
※2023年5月価格改定

**白** Vinha Formal White  
ヴィーニャ・フォーマル ホワイト 18

魚介類と大変良く合う。ワインライター達を驚かせたポルトガル産白ワインを表現する格好の1本。フレンチオークの新樽で発酵し、澱とともにバトナージュを行いながら8ヶ月熟成。

参考小売価格: **4,000** 円(税抜)  
POSコード: 5601743999009

原産地呼称: DOPバイラーダ  
アルコール分: 13.0%  
ぶどう品種: ピカル  
入数: 6  
※2023年5月価格改定

**赤** Vinha Pan  
ヴィーニャ・パン 17

樹齢80年と25年のバガが栽培されている石灰粘土質の土壌の単一畑ヴィーニャ・パンのブドウから造られる。トップブレンドの赤ワイン。650Lのフレンチオーク樽で24ヶ月熟成。無濾過でボトリング。

参考小売価格: **6,000** 円(税抜)  
POSコード: 5601743999887

原産地呼称: DOCバイラーダ  
アルコール分: 13.5%  
ぶどう品種: バガ  
入数: 12

**赤** Quinta do Ribellino Pé Franco  
キンタ・ド・リベリニョ ペ・フランコ 15

アメリカ台木に接木しない自根で栽培されるバガを使用。ブドウの房が小さく果皮も厚く果汁が少ないことから、1本の葡萄の木からグラス一杯しか取れない。緻密で深みとコクのある味わい。

参考小売価格: **25,000** 円(税抜)  
POSコード: 5601743666666

原産地呼称: IGPバイラス  
アルコール分: 12.5%  
ぶどう品種: バガ  
入数: 3  
※2023年5月価格改定

**白** Sparkling Maria Gomes  
スパークリング マリアゴメス NV

マリアゴメスを瓶内二次発酵でスパークリングワインに仕上げた。最高のアペリティフ。前菜と共に楽しみたい。

参考小売価格: **2,400** 円(税抜)  
POSコード: 5601743200006

原産地呼称: IGPバイラス  
アルコール分: 12.5%  
ぶどう品種: マリアゴメス90%、バガ10%  
入数: 6

**ロゼ** Sparkling Baga Rosé  
スパークリング バガ ロゼ NV

瓶内二次発酵で造られるロゼスパークリングワイン。ラズベリー、チェリーを思わせる果実の風味が豊かで、若々しい酸味を持ちながら、コクのある、バランスのよい味わい。

参考小売価格: **2,400** 円(税抜)  
POSコード: 5601743000064

原産地呼称: IGPバイラス  
アルコール分: 12.5%  
ぶどう品種: バガ90%、マリアゴメス10%  
入数: 6





Beiras (Bairrada)  
ヘイラス (バイラーダ)

João Pato  
ジョアン・パト



ルイスの娘、マリア・パトは父親から偉大なワイナリー ルイス・パトを引き継ぐべく、現在父ルイスとともにワイン造りを行っている。彼女は偉大な父ルイスをリスペクトするとともに、祖父ジョアンが現在のルイス・パトの原点になっていることに着目し、ジョアン・パトへのオマージュを込めてルイス・パトの新たなレンジ、よりナチュラルなワインレンジに祖父の名、ジョアン・パトを冠したワインを発表した。ジョアン・パトのワインはバイラーダ地方の固有品種とその海から影響を受ける特異なテロワールを表現しており、ワイン造りにおいて人的な介入は最小限に抑えられる。バイラーダのワイン造りの基準に縛られずに、固有品種こそがバイラーダワインになりえるとの考えから、ラベルには地域の表示は無し。

価格改定  
王冠性  
発泡性



**白** João Pato Sparkling Wine  
ジョアン・パト スパークリングワイン  
(薄りスパークリングワイン) NV  
瀧引きせずに味わいをそのまま表現した薄りスパークリングワイン。実にナチュラルで心地よい味わい。新鮮なフルーツを思わせる。アフターには果実の甘みを感じさせる。  
参考小売価格: **2,500** 円(税抜)  
POSコード: 5601743000224  
アルコール分: 12.5%  
ぶどう品種: マリアゴメス(フェルナン・ピレス)  
入数: 12  
※2023年5月価格改定

価格改定  
王冠性  
発泡性



**ロゼ** João Pato Rosa Duck Pet Nat  
ジョアン・パト ローザダック  
ペットナット NV  
瀧引きせずにブドウの味わいをそのまま表現した薄りのロゼのペットナット。マリア・ゴメスのフレッシュな果実味にバガの花のような香と味わいを引き締める僅かなタンニンが心地よい。  
参考小売価格: **2,800** 円(税抜)  
POSコード: 5601743000217  
アルコール分: 10.5%  
ぶどう品種: マリアゴメス(フェルナン・ピレス)、バガ  
入数: 12  
※瀧の状態によりワインの色が画像と異なる場合があります。  
※2023年5月価格改定

価格改定  
王冠性  
発泡性



**白** João Pato Maria Duck Pet Nat  
ジョアン・パト マリアダック  
ペットナット (オレンジワイン) NV  
白ブドウの果皮を浸漬させるためオレンジ色を帯びた色合いに仕上がったペットナット。ブドウの味わいをそのまま表現する薄りワイン。柑橘やりんごの香り、辛口でゆずやみかんの皮のような苦味がアフターに心地よく残る。  
参考小売価格: **3,300** 円(税抜)  
POSコード: 5601743000323  
アルコール分: 10.5%  
ぶどう品種: マリアゴメス(フェルナン・ピレス)  
入数: 12  
※瀧の状態によりワインの色が画像と異なる場合があります。  
※2023年5月価格改定

価格改定  
王冠性  
発泡性



**白** João Pato Ducking Pet Nat  
ジョアン・パト ダッキング  
ペットナット NV  
瓶内でアルコール発酵、瀧引き無しのペットナット製法。そのため薄りワインに仕上がっている。柑橘のアロマと、セルシアーレニョの豊かな酸味が口内をフレッシュしてくれる。  
参考小売価格: **3,300** 円(税抜)  
POSコード: 5601743000392  
アルコール分: 12.0%  
ぶどう品種: セルシアーレニョ  
入数: 12  
※瀧の状態によりワインの色が画像と異なる場合があります。  
※2023年5月価格改定

新商品  
王冠性  
発泡性



**ロゼ** João Pato Duck Ray Pet Nat  
ジョアン・パト ダック・  
レイ ペットナット NV  
バイラーダ地域を代表する黒ブドウ品種バカ種を使いロゼに仕上げたペットナット。心地よい口当たりについつい飲み過ぎ注意だが、アルコール分は控え目。  
参考小売価格: **3,300** 円(税抜)  
POSコード: 5601743000385  
アルコール分: 9.0%  
ぶどう品種: バガ  
入数: 6  
※瀧の状態によりワインの色が画像と異なる場合があります。

新商品



**白** João Pato Quaaaq Quaaaq  
ジョアン・パト  
クァーククァーク NV  
実にナチュラル、抵抗なくスルスルと入って行き体に染み込みたいような味わい。ラベルは、造り手マリア・パトの祖父のジョアンがダックマンになり、祖母が見守る中、入浴するというストーリー。  
参考小売価格: **3,500** 円(税抜)  
POSコード: 5601743000354  
原産地呼称: ヴィーニョ  
アルコール分: 11.5%  
ぶどう品種: ビル50%、セルシアーレニョ50%  
入数: 12  
※瀧の状態によりワインの色が画像と異なる場合があります。

価格改定



**赤** João Pato Baga Duck  
ジョアン・パト バガダック  
タンニンの強さを特徴としたバガ種ワインはすでに過去のもの、新世代は実にスムーズで飲み心地の良い味わい、そして果実味と酸味が絡み合うアフターテイストは秀逸。  
参考小売価格: **3,200** 円(税抜)  
POSコード: 5601743000316  
原産地呼称: ヴィーニョ  
アルコール分: 12.5%  
ぶどう品種: バガ85%、トゥリガナショナル15%  
入数: 12  
※2023年5月価格改定



※生産量、輸入量とも少ない生産者です。ヴィンテージの変更や在庫切れ等でご迷惑をお掛けする場合がございます。ご了承の程お願い申し上げます。ご注文の場合は在庫のお問い合わせをお願い致します。

Dão  
ダン

Quinta dos Roques  
キンタ・ドス・ロケス



キンタ・ドス・ロケスはポルトガルワインの銘醸地ダン地方の中心部ネラスの北東に位置する40haの葡萄園を所有するワイナリー。1999年からはポルトガルの最高峰セラ・ダ・エストレラ山の麓にある歴史的なキンタ・ダス・マイアスを傘下に収める。先代のマヌエル・オリビエラと娘婿のルイス・ローレンソ(写真右)でワイン造りを大きく革新。多品種の葡萄を伝統的に使用するダン地方で初めて単一品種のワインを造り出し、ワイン市場に衝撃を与え、ワイン&スピリッツ誌2000年版でトゥリガナショナル1996年がポルトガル最高得点を受賞したのをはじめ、数々の賞を受賞。今やダンワインだけではなくポルトガルのプレミアムワインを代表する造り手である。

価格改定



**白** Quinta do Correiro Dão White  
キンタ・ド・コレイヨ  
ダン ホワイト 21  
レモンやライムの柑橘系の香りや花の香り、切れ味の良い酸味と果実味の豊かな辛口白ワイン。食事と合わせて美味しい最高のデイリーワイン。  
参考小売価格: **1,400** 円(税抜)  
POSコード: 5603792001252  
原産地呼称: DOPダン  
アルコール分: 13.0%  
ぶどう品種: マルヴァジア・フィナ45%、セルシアル25%、ヒカル20%、エンクルザード10%  
入数: 12  
※2023年5月価格改定

価格改定



**ロゼ** Quinta do Correiro Dão Rosé  
キンタ・ド・コレイヨ  
ダン ロゼ 21  
淡いピンク、毒やカシスの香り、瑞々しくバランスのとれた味わい。アペリティブ、シーフードや白身の肉料理に合う辛口ロゼ。コレイヨは赤白ロゼとも途轍もないコスパを誇るワイン。  
参考小売価格: **1,400** 円(税抜)  
POSコード: 5603792001740  
原産地呼称: DOPダン  
アルコール分: 12.5%  
ぶどう品種: アルフロシエイロ50%、ジャエン50%  
入数: 12  
※2023年5月価格改定

価格改定



**赤** Quinta do Correiro Dão Red  
キンタ・ド・コレイヨ  
ダン レッド 19  
バラの花やカシスなどの香り、フレッシュでしっかりとした果実味とエレガントな酸味が食事に合わせやすい赤ワイン。  
参考小売価格: **1,400** 円(税抜)  
POSコード: 5603792000132  
原産地呼称: DOPダン  
アルコール分: 13.0%  
ぶどう品種: ジャエン60%、トゥリガナショナル20%、アルフロシエイロ・プレート15%、ティンタ・ロリス5%  
入数: 12  
※2023年5月価格改定

価格改定



**白** Dão White  
ダン ホワイト 21  
ライムなどのシトラス系の香りやハーブの香り、切れ味の良い酸味が特徴的であるが、僅かに蜜入りのリンゴを思わせる果実の熟した甘さを感じさせる。  
参考小売価格: **1,700** 円(税抜)  
POSコード: 5603792001146  
原産地呼称: DOPダン  
アルコール分: 13.5%  
ぶどう品種: エンクルザード45%、マルヴァジア・フィナ20%、ヴェルデーリョ15%、ピカル10%、セルシアル10%  
入数: 12  
※2023年5月価格改定

価格改定



**赤** Dão Red  
ダン レッド 19  
ダークチェリーやカシスに代表される果実香と樽から来るバニラ香が重なり合う。コストパフォーマンス抜群のワイン。  
参考小売価格: **2,300** 円(税抜)  
POSコード: 5603792001399  
原産地呼称: DOPダン  
アルコール分: 13.0%  
ぶどう品種: トリガ・ナショナル50%、ジャエン20%、アルフロシエイロ・プレート15%、ティンタ・ロリス15%  
入数: 12  
※2023年5月価格改定

新商品  
価格改定



**赤** "2 (Duas) Castas" Red  
トゥアス・カスタス レッド 18  
トゥリガ・ナショナルとアルフロシエイロの2ブドウ品種(トゥアス・カスタス)をブレンドすることによって、典型的なダン地方の味わいを表現した赤ワイン。  
参考小売価格: **4,000** 円(税抜)  
POSコード: 5603792001825  
原産地呼称: DOPダン  
アルコール分: 13.5%  
ぶどう品種: トリガ・ナショナル50%、アルフロシエイロ50%  
入数: 12  
※2023年5月価格改定

価格改定



**赤** Red Reserva  
レッド レゼルバ 17  
フレンチとポルトガルオークの1年使用樽で6ヶ月~1年間熟成。ポルトガスを代表する黒葡萄5種類を混植混醸することによって伝統的なワインスタイルを洗練されたワインに高めた一品。  
参考小売価格: **4,800** 円(税抜)  
POSコード: 5603792001276  
原産地呼称: DOPダン  
アルコール分: 13.5%  
ぶどう品種: トリガ・ナショナル55%、アルフロシエイロ・プレート20%、ジャエン15%、ティンタ・ロリス5%、ティント・カン5%  
入数: 12  
※2023年5月価格改定

新商品



**赤** Garrafeira Red  
ガラフェイラ レッド 15  
偉大なヴィンテージイヤー 2015年を記念して造られた「ガラフェイラ」。黒い果実の残像がいつまでも残るような長い余韻、優雅さの中にダンワインの本質を感じることができる。  
参考小売価格: **10,000** 円(税抜)  
POSコード: 5603792001528  
原産地呼称: DOPダン  
アルコール分: 13.5%  
ぶどう品種: トリガ・ナショナル、ティンタ・ロリス、アルフロシエイロ、ティンタ・カン、ジャエン  
入数: 12

※容量表記のないものは全て750mlとなります。 10



# Portugal

価格  
改定

白 Encruzado  
エンクルザード 21



ダン地方で初めて単一品種をブレンチオーク樽で熟成させた歴史的なワイン。英国のワイン評論家ジャンシス・ロビンソンによる過去10年間で最も印象に残ったワイン10本にランクインした。

参考小売価格: **3,200** 円(税抜)  
POSコード: 5603792001122  
原産地呼称: DOPダン  
アルコール分: 13.5%  
ぶどう品種: エンクルザード  
入数: 12  
※2023年5月価格改定

価格  
改定

赤 Tinta Roriz  
ティンタ・ロリス 17



ブレンチオークの新樽で11ヶ月熟成。カシスに代表される黒い果実の香りと新樽からのバニラ香が重なりあう。滑らかな味わいとエレガントさを特徴とするスペインのテンプラニールと同じ品種。

参考小売価格: **4,500** 円(税抜)  
POSコード: 5603792001368  
原産地呼称: DOPダン  
アルコール分: 13.5%  
ぶどう品種: ティンタ・ロリス  
入数: 12  
※2023年5月価格改定

価格  
改定

赤 Touriga Nacional  
トゥリガ・ナショナル 18



ブレンチオークの新樽で17ヶ月熟成。松の葉のハーバルな香り、充実した果実味。ポルトガルで単一品種ワイン生産のきっかけとなったワイン。

参考小売価格: **5,000** 円(税抜)  
POSコード: 5603792001283  
原産地呼称: DOPダン  
アルコール分: 14.0%  
ぶどう品種: トウリガ・ナショナル  
入数: 12  
※2023年5月価格改定

価格  
改定

白 Quinta das Maías Maías White  
キンタ・ダス・マイアス  
マイアス ホワイト 21



標高の高い涼しい畑でオーガニック栽培された葡萄から造られる。柑橘系や花を思わせる香り、フレッシュで心地よい味わい。新鮮な葡萄を噛んだような心地よさが魅力。

参考小売価格: **1,750** 円(税抜)  
POSコード: 5603792001603  
原産地呼称: DOPダン  
アルコール分: 12.5%  
ぶどう品種: マルヴァジア・フィナ、ヴェルデーリョ、エンクルザード、セルシアル  
入数: 12  
※2023年5月価格改定



※生産量、輸入量とも少ない生産者です。ヴィンテージの変更や在庫切れでご迷惑をおかけする場合がございます。ご了承の程お願い申し上げます。ご注文の場合は在庫のお問い合わせをお願いします。

価格  
改定

ロゼ Quinta das Maías Maías Rosé  
キンタ・ダス・マイアス  
マイアス ロゼ 21



サーモンピンク、チェリーやカシスの濃厚なアロマ。フレッシュでオーガニックらしい透明感のある味わい。酸味と果実味のバランスがよく、食事と合わせやすい辛口ロゼ。

参考小売価格: **1,750** 円(税抜)  
POSコード: 5603792001757  
原産地呼称: DOPダン  
アルコール分: 12.5%  
ぶどう品種: ジャエン50%、ティンタ・ロリス50%  
入数: 12  
※2023年5月価格改定

価格  
改定

赤 Quinta das Maías Maías Red  
キンタ・ダス・マイアス  
マイアス レッド 21



標高の高さは主要品種のジャエン種に心地よい芳しさと果実味を与える。酸味とタンニン、果実味の一体感と長い余韻を楽しむことができる。オーガニックらしいピュアさを持つワイン。

参考小売価格: **1,750** 円(税抜)  
POSコード: 5603792001504  
原産地呼称: DOPダン  
アルコール分: 13.0%  
ぶどう品種: ジャエン、トゥリガ・ナショナル、アラゴニェイロ、ティンタ・ロリス  
入数: 12  
※2023年5月価格改定

価格  
改定

白 Quinta das Maías Gouveio  
キンタ・ダス・マイアス  
ゴウベイオ 21



16℃~18℃に保たれたステンレスタンクで選定酵母を使用して発酵し熟成。ミネラル感を強く感じる。果実味豊かでフレッシュな味わいの白ワイン。

参考小売価格: **3,000** 円(税抜)  
POSコード: 5603792001313  
原産地呼称: DOPダン  
アルコール分: 13.5%  
ぶどう品種: ゴウベイオ  
入数: 12  
※2023年5月価格改定

価格  
改定

赤 Quinta das Maías Jaen  
キンタ・ダス・マイアス  
ジャエン 18



ブレンチオーク樽で9ヵ月間熟成。心地よい酸味と充実したタンニンの中に濃縮した果実の甘み。スペインのメンシア種と同品種でサンチャゴ・デ・コンポステラ教会に巡礼した農夫が持ち帰った伝説がある。

参考小売価格: **4,500** 円(税抜)  
POSコード: 5603792001238  
原産地呼称: DOPダン  
アルコール分: 13.0%  
ぶどう品種: ジャエン  
入数: 12  
※2023年5月価格改定

## Alentejo アレンテージョ



## Esporão エスポラン

1267年から続く伝統ある荘園エスポランは1973年ロケット家を含む数家族が購入し、1982年以降はロケット家が単独で所有。現当主は ジョアン・ロケット。1987年には当時最新の技術を集めたワインセラーが完成し、2000年以降はアレンテージョ地方のワイン生産者のリーダー的な存在として知られる。2008年、ドウロのキンタ・ドス・ムルサスを所有し、ドウロ&ポートワインの生産を開始。2012年よりオーガニック栽培に転換。2019年、自社畑の全てにオーガニック認証を受け、ヨーロッパで最大級のオーガニックワイン生産者となる。2020年より4年連続で、ドリンクス・インターナショナルが選ぶ世界の50生産者にランクイン、今やエスポランは世界ブランドとなっている。

価格  
改定

白 Pé Branco  
ペ ブランコ 21



毎年品質レベルを保ち続けるために自社畑と契約畑の幅広い選択肢を持ちブレンドを行う強みを持っている。レモンのような心地よい柑橘系の香り、軽く果実味と酸味が上手に調和した味わい。

参考小売価格: **1,200** 円(税抜)  
POSコード: 5601989993182  
原産地呼称: ヴィーニョ  
アルコール分: 12.5%  
ぶどう品種: アンタン・ヴァス、ベルム、アリント  
入数: 12

価格  
改定

赤 Pé Tinto  
ペ テイント 21



濃い赤のベリー系やブルーベリーの香り、エレガントな口当たり、心地よい舌触り。熟したタンニンが味わいをまとめている。価格に似合わない程の充実感がエスポランの質を物語る。

参考小売価格: **1,200** 円(税抜)  
POSコード: 5601989993199  
原産地呼称: ヴィーニョ  
アルコール分: 13.0%  
ぶどう品種: 主にモルト、カステラオン、トリンカテイラ  
入数: 12

価格  
改定

白 Monte Velho White  
モンテ・ヴェーリョ  
ホワイト 20



ポルトガルのレストランでこのクラウスのトップブランド、華やかな柑橘と白桃のフレッシュなアロマ。しっかりとした果実味、バランスのとれた味わい。

参考小売価格: **1,500** 円(税抜)  
POSコード: 5601989901566  
原産地呼称: IGPアレンテージョ  
アルコール分: 13.0%  
ぶどう品種: アンタン・ヴァス、ロウベイロ、ベルム  
入数: 12

価格  
改定

赤 Monte Velho Red  
モンテ・ヴェーリョ  
レッド 20



求めやすい価格で高品質なエスポランの傑作ワイン。ベリー系果実の香り、スパイシーな香りが引き締まる。フレッシュで心地よい味わい、骨格があり飲みやすいだけでなく終わらない深みがある。

参考小売価格: **1,500** 円(税抜)  
POSコード: 56019899001412  
原産地呼称: IGPアレンテージョ  
アルコール分: 13.5%  
ぶどう品種: アラゴネス、トリンカテイラ、トゥリガ・ナショナル、シラー  
入数: 12

価格  
改定

白 Esporão Verdelho White  
エスポラン  
ヴェルデーリョ ホワイト 17



南国フルーツ、マンダリン、ライムなど、典型的なヴェルデーリョの品種を感じさせるアロマ。ミネラル感のあるフレッシュでエレガント、濃厚な味わい、長い余韻とさわやかな後味。

参考小売価格: **2,100** 円(税抜)  
POSコード: 5601989979520  
原産地呼称: IGPアレンテージョ  
アルコール分: 14.0%  
ぶどう品種: ヴェルデーリョ  
入数: 6

価格  
改定

白 Esporão Colheita White  
エスポラン  
コリエイタ ホワイト 21



自社畑の有機栽培で育てられた葡萄のみを使用。発酵には一部チューリップ型のコンクリートタンクが用いられる。クリミーな質感で、フレッシュながらふくみで、余韻も長い。

参考小売価格: **2,200** 円(税抜)  
POSコード: 5604882810105  
原産地呼称: IGPアレンテージョ  
アルコール分: 11.0%  
ぶどう品種: アンタン・ヴァス、ヴィオージニョ、アルヴァーニョ他  
入数: 6  
※2023年5月価格改定

価格  
改定

赤 Esporão Colheita Red  
エスポラン  
コリエイタ レッド 21



自社畑の有機栽培で育てられた葡萄のみを使用。ブラックプラムとフレッシュなすくりに、白コショウ、野菜の香りが合わさったアロマ。ミネラルと土のニュアンスをまとめた熟した果実の味わい。

参考小売価格: **2,200** 円(税抜)  
POSコード: 5601989976758  
原産地呼称: IGPアレンテージョ  
アルコール分: 14.0%  
ぶどう品種: アラゴネス、カベルネ・ソーヴィニヨン、トゥリガ・ナショナル  
入数: 6  
※2023年5月価格改定

価格  
改定

白 Esporão Reserva White  
エスポラン  
レゼルバ ホワイト 21



自社畑の葡萄から造られる。アメリカン&ブレンチオークの新樽で6ヶ月熟成。リッチでアロマティックな黄桃の香りに樽からくるトースト香。クリーミーな口当たり、芳醇なフルーツの味わい。

参考小売価格: **3,300** 円(税抜)  
POSコード: 5601989981851  
原産地呼称: DOPアレンテージョ  
アルコール分: 14.0%  
ぶどう品種: アンタン・ヴァス、アリント、ロウベイロ他  
入数: 6  
※2023年5月価格改定



**赤** Esporão Reserva Red  
エスポラン レゼルバ レッド 20

エスポランを代表するワイン。自社畑の葡萄で造られる、アメリカン&フレンチオーク樽で12ヶ月熟成。黒いベリー系果実の香りに樽からのトースト香。

参考小売価格: **3,800**円(税抜)  
POSコード: 5601989980809  
原産地呼称: DOPアレンテージョ  
アルコール分: 13.5%  
ぶどう品種: アラゴネス、トリンカデイラ、カベルネ・ソーヴィニヨン、アリカンテ・ブーシェ  
入数: 6  
※2023年5月価格改定

**白** Esporão Private Selection White  
エスポラン プライベート セレクション ホワイト 20

1996年に引き継いだ畑のセミヨン種。熟したトロピカルフルーツの香りにフレンチオークのトースト香が調和。オーストラリア人ワインメーカーでないと思えないセミヨン100%。

参考小売価格: **8,000**円(税抜)  
POSコード: 5601989981837  
原産地呼称: IGPアレンテージョ  
アルコール分: 14.0%  
ぶどう品種: セミヨン  
入数: 6  
※2023年5月価格改定

**赤** Esporão Private Selection Red  
エスポラン プライベート セレクション レッド 16

しっかりした味わいながら果実味や酸味、タンニンを実に見事にバランスを取り同社のトップキュヴェに相応しい風格を有している。フレンチオークの新樽&古樽で樽熟成18ヶ月。

参考小売価格: **13,000**円(税抜)  
POSコード: 5601989986597  
原産地呼称: DOPアレンテージョ  
アルコール分: 14.5%  
ぶどう品種: 主としてアリカンテ・ブーシェ、アラゴネス、シラー  
入数: 3  
※2023年5月価格改定



Alentejo  
アレンテージョ

Mouchão  
モウシャン



*Cain Richardson*

最高の評価を受けるポルトガルのワインメーカー。新たなワイン産地として脚光を浴びる南部アレンテージョの中でも、モウシャンの所在地ポルタレグレは唯一雪の降ることで知られる標高の高い産地。他のアレンテージョ産地と異なり濃厚なだけでなく美しい酸味を持つエレガントなワインが造られる。モウシャンは19世紀初めから英国人レイノルド家の所有が続く家族経営のワイナリー。地元品種アラゴネス、トリンカデイラに加え南仏原産の交配品種アリカンテ・ブーシェはこの地で見事なワインを生み出している。モウシャンでは全て赤ワイン用葡萄を、ポルトガルの伝統的なワイン醸造法、ラガールにより足踏み破碎し一次発酵を行っている。他の生産者はトップレンジのみの製法を全面的に実施している。

**白** Dom Rafael White  
ドン・ラファエル ホワイト 21

暑い同地方にあって、唯一冬に雪が降るポルタレグレ。涼しい気候、日当たりの良さによるトロピカルフルーツとミネラル感が調和した柑橘系のアロマ。口当たりは柔らかくフレッシュさが溢れる。

参考小売価格: **2,800**円(税抜)  
POSコード: 5609655112172  
原産地呼称: DOPアレンテージョ  
アルコール分: 12.5%  
ぶどう品種: アンタン・ヴァス、アリンタ  
入数: 6  
※2023年5月価格改定

**赤** Dom Rafael Red  
ドン・ラファエル レッド 19

暗いルビー色、プラムジャムやスパイス、ダークチョコレートと樽からのエレガントなニュアンス。骨格がありフレッシュで長い余韻。ラガールでの足踏み破碎・抽出によるエレガントな味わい。

参考小売価格: **2,800**円(税抜)  
POSコード: 5609655122157  
原産地呼称: DOPアレンテージョ  
アルコール分: 14.5%  
ぶどう品種: アリカンテ・ブーシェ、アラゴネス、トリンカデイラ  
入数: 6  
※2023年5月価格改定

**赤** Ponte Mouchão Red  
ボンテ・モウシャン レッド 17

魅力的なガーネット色、スミレや黒い果実、ミントやスパイスのアロマ。口当たりは優しく、骨格があり、バランスが良い。原料の果実の素晴らしいさとブレンドの見事さが合わさった秀逸なワイン。

参考小売価格: **4,200**円(税抜)  
POSコード: 5609655132170  
原産地呼称: DOPアレンテージョ  
アルコール分: 15.5%  
ぶどう品種: トウリガ・ナショナル、トウリガ・フランカ、シラー  
入数: 6  
※2023年5月価格改定

**赤** Mouchão  
モウシャン 13

ブランドを代表するワイン。ワインエクスパート・プレミアムワインランキング14位、ポルターのブルミエ・グランクリュを上回る評価はポルトガルのプレミアムワインの枠を飛び越えている。

参考小売価格: **9,000**円(税抜)  
POSコード: 5609655142131  
原産地呼称: DOPアレンテージョ  
アルコール分: 14.0%  
ぶどう品種: アリカンテ・ブーシェ(70%以上)、トリンカデイラ  
入数: 6  
※2023年5月価格改定

**赤** Mouchão Tonal n° 3-4  
モウシャントネル No 3-4 13

モウシャンのトップブランド。ポルトガルワインの中で最高の評価を受けるワイン。柔らかな口当たりで、バランスが良くエレガントで凝縮したタンニンをもち、余韻も長い。パーカー 97ポイント。

参考小売価格: **35,000**円(税抜)  
POSコード: 5609655162139  
原産地呼称: DOPアレンテージョ  
アルコール分: 14.5%  
ぶどう品種: アリカンテ・ブーシェ  
入数: 3  
※2023年5月価格改定  
**本ヴィンテージ完売**





Alentejo & Tejo  
アレンテージョ & テージョ

Rui Reguinga  
ルイ・レグインガ



Rui Reguinga

ポルトガルを代表するワインメーカーであり、2000年からは自社のワイナリーを有する生産者でもあるルイ・レグインガ。現在はポルトガル本土だけではなく、世界各地のワイナリーでコンサルタントを行う。ポルトガルで著名なワイン専門誌「ヴィニョス・マガジン」で2009年のワインメーカー・オブ・ジ・イヤーに選ばれる一方、数多くの国際的なワインコンペで審査員を歴任している。キンタ・ドス・ロケスで同社のワインの品質を更に向上させたワインメーカーとしても著名。彼が自らのワイナリーを立ち上げたアレンテージョ東北端のポルトレグアは標高600mの地。アレンテージョでも最も注目を浴びる地域と辣腕ワインメーカーとのコラボはアレンテージョワインの新たな時代の幕開けを告げるようだ。

**赤** Intensus  
インテンサス 19

熟した果実の薫り高いアロマ。果実味と共に丸く甘いタンニンがバランスした心地よい味わい。これ程構成のしっかりしたワインがこの価格、ポルトガルワインの絶対的コストパフォーマンスを証明。

参考小売価格: **1,500** 円(税抜)  
POSコード: 5600384830504

原産地呼称: IGPアレンテージョ  
アルコール分: 14.0%  
ぶどう品種: アラゴネス、トリンカティラ、アリカント・ブーシェ  
入数: 12

**赤** Quinta de Vale Veardos  
キンタ・デ・ヴァレ・  
ヴェアドス 21

地元品種と国際品種のブレンドの好例。ポルトガルを代表するトウリガ・ナショナルとシラーのブレンドは稠密なタンニンがインパクトのある果実味と程よいバランスのある味わいを生みだしている。

参考小売価格: **2,300** 円(税抜)  
POSコード: 5600384830863

原産地呼称: IGPアレンテージョ  
アルコール分: 14.5%  
ぶどう品種: トウリガ・ナショナル 70%、シラー 30%  
入数: 6

**白** Terrenus White  
テレヌス ホワイト 16

フレッシュなフルーツの香り、僅かに樽を思わずバニラ香。粘度があり、様々な果実の味わい楽しめる。ミネラル感がアフターに感じられる。

参考小売価格: **3,100** 円(税抜)  
POSコード: 5600384830474

原産地呼称: IGPアレンテージョ  
アルコール分: 13.0%  
ぶどう品種: アリント、フェルナン・ビレス、ピカル、ロウペイロ他  
入数: 6

**赤** Terrenus Red  
テレヌス レッド 18

黒い果実の味わい、甘いタンニンと果実味が良くバランスし長い余韻を楽しむことが出来る。決して濃厚なだけのワインではなく、心地よいエレガンスを感じさせる味。

参考小売価格: **3,300** 円(税抜)  
POSコード: 5600384830634

原産地呼称: IGPアレンテージョ  
アルコール分: 14.5%  
ぶどう品種: アラゴネス、トリンカティラ、アリカント・ブーシェ他  
入数: 6



\*生産量、輸入量とも少ない生産者です。ヴィンテージの変更や在庫切れでご迷惑をおかけする場合がございます。ご了承の程お願い申し上げます。ご発注の場合は在庫のお問い合わせをお願いします。

**赤** Tribute  
トリビュート 20

父から引き継いだ僅か1ha小さな丸石に覆われた畑にローヌ品種を植樹して父とともにワインを造るプロジェクトは始まったが、結果を見届けることができなかった父へのトリビュートとして造られたワイン。

参考小売価格: **5,000** 円(税抜)  
POSコード: 5600384830481

原産地呼称: IGPアレンテージョ  
アルコール分: 14.5%  
ぶどう品種: シラー 85%、グルナッシュ 10%、ヴィオニエ 5%  
入数: 6

Peninsula de Setúbal / Vinho Verde  
ペニシュラ・デ・セトゥーバル/ヴィーニョ・ヴェルデ

José Maria da Fonseca  
ジョゼ・マリア・ダ・フォンセカ



Antonio Franco

ポルトガル3大酒強化ワインに数えられるモスカテル・デ・セトゥーバル(1849年)、ポルトガルで最も歴史的なブランドペリキータ(1850年)を生み出したメーカー。ジョゼ・マリア・ダ・フォンセカはポルトガルの首都リスボンから南にテージョ川を越えたセトゥーバルに位置し1834年創業以来、100%家族経営が続くワイナリー。現在、6代目のアントニオ・ソアレス・フランコが経営面、弟のドミンゴス・ソアレス・フランコがワイン造りを担当している。彼らの子供たち7代目も現在、会社経営に参画している。自社畑は650ha。年間生産量は70万ケース(1ケース9ℓ)。ポルトガル最大の近代的な生産設備を誇る。

**白** JMF White  
JMF ホワイト 17

トロピカルフルーツやライムのアロマ。アロマティックでフルーティな、酸味の心地よい優しい味わいのワイン。

参考小売価格: **1,300** 円(税抜)  
POSコード: 5601174109008

原産地呼称: IGP: ペニシュラ・デ・セトゥーバル  
アルコール分: 13.0%  
ぶどう品種: フェルナン・ビレス80%、モスカテル・デ・セトゥーバル 20%  
入数: 12  
※2023年5月価格改定

**赤** JMF Red  
JMF レッド 17

カステランとアラゴネスの2種類の品種から造られる活き活きとしたフルーティさが特徴的なワイン。赤いペリーのスパイスでフルーティなアロマ、優しいタンニン。

参考小売価格: **1,300** 円(税抜)  
POSコード: 5601174272009

原産地呼称: IGP: ペニシュラ・デ・セトゥーバル  
アルコール分: 13.0%  
ぶどう品種: カステラン80%、アラゴネス20%  
入数: 12  
※2023年5月価格改定

**赤** Periquita Original  
ペリキータ オリジナル 21

1850年に製造を開始したポルトガルで最も長い歴史を誇るワインブランド。特徴的な柔らかな果実味、味わいを支える円やかなタンニンと心地よい酸味。優しい味わいの中に充実感がある。

参考小売価格: **1,500** 円(税抜)  
POSコード: 5601174204000

原産地呼称: IGPペニシュラ・デ・セトゥーバル  
アルコール分: 13.0%  
ぶどう品種: カステラン46%、トリンカティラ40%、アラゴネス14%  
入数: 12

**白** Periquita White  
ペリキータ ホワイト 21

セトゥーバルの海風のように爽やかな味わい。地元品種にヴィオニエを加えたアロマティックな味わい。冷やして前菜やシーフードと。サクラワインアワード2019ダイヤモンドトロフィー受賞。

参考小売価格: **1,500** 円(税抜)  
POSコード: 5601174190006

原産地呼称: IGPペニシュラ・デ・セトゥーバル  
アルコール分: 13.0%  
ぶどう品種: フェルナード 34%、ヴィオニエ 33%、ヴィオニエ17%、ソーヴィニヨン・ブラン16%  
入数: 12



**ロゼ** Periquita Rosé  
ペリキータ ロゼ 20

爽やかでフレッシュ&フルーティな味わい。良く冷やしてワインだけでも、サラダやパスタ等、軽なお食事とも抜群の相性。テラスやビーチからダイニングまで広く楽しめるワイン。

参考小売価格: **1,500** 円(税抜)  
POSコード: 5601174205403

原産地呼称: IGPペニシュラ・デ・セトゥーバル  
アルコール分: 12.0%  
ぶどう品種: トウリガ・ナショナル48%、カステラン35%、アラゴネス17%  
入数: 12





**赤** Periquita Reserva  
ペリキータ レゼルバ 16

新旧フレンチオークとアメリカンオークで8ヶ月熟成。凝縮感とペリキータの柔らかさを持つ。味わいの深みに伝統を感じさせる。サクラワインアワード2020ダイアモンドトロフィー受賞。

参考小売価格: **2,800** 円(税抜)  
POSコード: 5601174205007  
原産地呼称: IGPペニンシュラ・デ・セトウバル  
アルコール分: 13.0%  
ぶどう品種: カステラン52%、トリガ・ナショナル33%、トリガ・フランセザ15%  
入数: 12

**白** Water Dog White  
ウォータードッグ  
ホワイト 21

漁師と共に船に乗り、時には海に飛び込んで漁を手伝ったポルトガル・ウォータードッグがモチーフ。ピーチとパイナップルの香りがあり、柑橘系のフレッシュな酸味と繊細なミネラルが感じられる。

参考小売価格: **1,600** 円(税抜)  
POSコード: 5601174810003  
原産地呼称: IGPペニンシュラ・デ・セトウバル  
アルコール分: 12.0%  
ぶどう品種: フェルナン・ピレス75%、モスカテル・グラウダ25%  
入数: 12

**赤** Water Dog Red  
ウォータードッグ  
レッド 21

オパマ元大統領のファーストドッグとしても有名なポルトガル・ウォータードッグがモチーフ。スミレやバナナ、黒い果実を思わせる複雑な香り。スモーキーでスパイシーだがソフトなタンニンで飲みやすい。

参考小売価格: **1,600** 円(税抜)  
POSコード: 5601174800004  
原産地呼称: IGPペニンシュラ・デ・セトウバル  
アルコール分: 13.0%  
ぶどう品種: カステラン80%、トリガ・ナショナル20%  
入数: 12

**甘口** Alambre Moscatel de Setúbal  
アランプル・モスカテル・  
デ・セトウバル 18

マスカットの味わいを閉じ込めたモスカテル・デ・セトウバルを代表する銘酒。ドライフルーツ、キャラメル、洋梨などのフルーティで豊かな味わいに酸味がアクセント。抜栓後も長期保管可能。

参考小売価格: **2,800** 円(税抜)  
POSコード: 5601174301006  
原産地呼称: DOPモスカテル・デ・セトウバル  
アルコール分: 17.0%  
ぶどう品種: モスカテル・デ・セトウバル  
入数: 6  
※2023年5月価格改定

**甘口** Alambre Moscatel de Setúbal  
アランプル・モスカテル・  
デ・セトウバル 20年

アランプルとはジョゼ・マリア・ダ・フォンセガが最初に葡萄を栽培した記念すべき畑の名前に由来する。このワインは19ヴァンテージのブレンド。一番若いものが20年物で最も古いのは80年物に及ぶ。

参考小売価格: **9,500** 円(税抜)  
POSコード: 5601174330013  
原産地呼称: DOPモスカテル・デ・セトウバル  
アルコール分: 18.0%  
ぶどう品種: モスカテル・デ・セトウバル  
入数: 6  
※2023年5月価格改定

**白** V Vinho Verde  
V ヴィーニョ・ヴェルデ

ライムや野バラ、オレンジプロッサムの香り。果実味と酸味のバランスが良く、アルコール度数わずか8.5%の低アルコールで気軽に心地よく楽しんでいただけるヴィーニョ・ヴェルデ。

参考小売価格: **1,400** 円(税抜)  
POSコード: 5601174460000  
原産地呼称: DOPヴィーニョ・ヴェルデ  
アルコール分: 8.5%  
ぶどう品種: ロウレイロ60%、トラジャトウラ40%  
入数: 6  
※2023年5月価格改定

**白** Twin Vines Vinho Verde  
ツイン・ヴァインズ  
ヴィーニョ・ヴェルデ 21

オーナーファミリーに8代目の双子が誕生したことを祝って造られたワイン。低いアルコール、爽やかな酸味と僅かな甘さはヴィーニョ・ヴェルデの特徴を余すところなく表現している。

参考小売価格: **1,400** 円(税抜)  
POSコード: 5601174175003  
原産地呼称: DOPヴィーニョ・ヴェルデ  
アルコール分: 10.0%  
ぶどう品種: ロウレイロ70%、トラジャトウラ15%、ペデルナン10%、アルヴァリーニョ5%  
入数: 12  
※2023年5月価格改定

**ロゼ** Lancers Rosé  
ランサーズ ロゼ

ポルトガルでも知名度の高い微発泡ロゼワイン。ワインだけでなく楽しめるが、サラダ、パスタを始めメキシカンやインド料理のようなスパイス系な味わいや中国料理とも見事な相性を楽しむことが出来る。

参考小売価格: **1,400** 円(税抜)  
POSコード: 5601142192636  
原産地呼称: ヴィーニョ  
アルコール分: 11.0%  
ぶどう品種: アラコネス、シラー、トリガ・ナショナル、カステラン、トリンカティ  
入数: 6  
※2023年5月価格改定



Acores  
アソーレス諸島

Cooperativa Vitivinícola da Ilha do Pico  
ピコ島協同組合

ポルトガル領アソーレス諸島は、ポルトガルの首都リスボンから約1,500km西の大西洋上に浮かぶ9つの島々。その中で2番目に大きい島、ピコ島では火山岩質の溶岩台地から今もワインが造られている。夏の日差しの強さと溶岩台地の水はけの良さから糖度の高い葡萄が生まれ、火山岩に含まれるミネラル分の豊富なワインが生まれる。しかし、海からのあまりにも強い潮風で葡萄の樹が折れるのを防ぐため、溶岩石を使った「クライス」と呼ばれる石垣が作られる。この石垣は一時は島中を覆い、つなぎ合わせれば地球2周分の長さがあったとされる。その景観を保護する目的で、「ピコ島の葡萄園文化の景観」として世界遺産に登録される。

**中辛口** Lajido  
ラジド 03

葡萄は伝統的に足踏み破砕され木樽で発酵される。酒精強化され、アメリカンオーク樽で3年間熟成。味わいはセミドライ。少し冷やして食前酒として楽しめる。

参考小売価格: **3,500** 円(税抜)  
POSコード: 5609296000012  
原産地呼称: DOCピコ  
アルコール分: 17.5%  
ぶどう品種: ヴェルデーリョ、アレント、テランテス  
入数: 12  
**本ヴァンテージ発売**



**中甘口** Lajido Fine Old Reserve Medium Sweet  
ラジド ファイン オールド リザーブ  
ミディアムスイート 07

「クライス」と呼ばれる溶岩石の石垣に囲まれた世界遺産の畑で栽培されたブドウを手摘み収穫。残糖を残した段階でグレープシリッツを添加して発酵を止めてアメリカンオーク樽で12年間熟成。

参考小売価格: **6,800** 円(税抜)  
POSコード: 5609296001316  
原産地呼称: DOピコ  
アルコール分: 18.0%  
ぶどう品種: ヴェルデーリョ  
入数: 6



# Madeira

リスボンから南西に約970km、アフリカ大陸のモロッコから西へ約650kmの大西洋上に浮かぶ小さな島ポルトガル領マデ이라島。その美しさから「大西洋の真珠」とも呼ばれるこの島が、ポートやシェリーと並び世界三大酒精強化ワインのひとつと称されるマデ이라ワインの故郷。



## マデ이라ワインを造り出す葡萄品種

### 【ティンタ・ネグラ】 Tinta Negra



19世紀にマデ이라島へ導入された唯一の黒品種。小さい実だがとても丈夫で、皮が大変薄い。島へ導入された当時から、島の環境に簡単に適応したつわもの。味わいは辛、中辛、中甘、甘口と全て造りだせるマルチプレーヤー。

### 【セルシアル】 Sercial



葡萄の天敵・うどん粉病やオイディウムに強い白品種。酸味、収斂味(しゅうれんみ)が強いことが他の品種との大きな違い。辛口タイプのワインを造り出す。

### 【ヴェルデーリョ】 Verdelho



ポルトガルが原産とされる白品種。かつてはマデ이라ワインにおける主要品種だったが、多作のティンタ・ネグラにその座を奪われた。中辛口タイプのワインを造り出す。

### 【ブアル】 Boal (Bual)



大陸ポルトガル原産の白品種。芳醇で酸味と甘さのバランスが良い。生産量が少ないため、高価で扱われることが多い。中甘口のワインを造り出す。

### 【マルヴァジア】 Malvasia (Malmsey)



マデ이라島に最初に植えられた、ギリシャ・クレタ島原産の白品種。甘口タイプのワインを造り出し、マデ이라ワインの中で最もリッチで濃度の高いワインとなる。マルムジーとも呼ばれる。

### 【テランテス】 Terrantez



絶滅危惧品種の一つ。ポルトガルのことわざに「食べるためでも人に与えるためでもなく、ワインを造るために神はテランテスを造られた」とあるほど、そのワインは繊細で美味。造り手によって中辛口や中甘口などタイプが変わる。

### 【バスタード】 Bastardo



こちらも絶滅危惧品種の黒葡萄品種。しかしポルトガル本土では広く植えられ、同じ酒精強化ワインのポートワインにも使用される。マデ이라ワインではオールドヴィンテージで見られることは出来ない。バスタード自身は甘口だが、ワインは中辛口で造られることが多い。

### 【モスカテル】 Moscatel



絶滅危惧品種の白品種。そのルーツはマスカット・オブ・アレキサンダリアともモスカテル・デ・キンタとも言われる。そもそもテーブルワインには高価すぎ、あまりマデ이라ワインには使われなかったよう。だがその味わいはオールドヴィンテージに発揮されている。



# マデイラ ワインの造り方

## 1 葡萄の収穫



まずは原料となる葡萄を収穫



## 2 除梗

不要な果硬と呼ばれる部分を取り除く

## 3 破碎・プレス

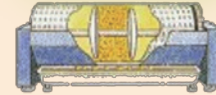

葡萄を潰し、果汁を搾る

発酵時間（8時間～6日間）によって  
ワインの甘辛が決まる  
発酵時間 短＝甘口タイプ  
長＝辛口タイプ



## 4 発酵・酒精強化

酒精強化（アルコール添加）によって  
発酵を止める

## ESTÁGIO

ワインはタンク内で数ヶ月休ませる

## 5 エストウファ

タンク内で人工的に  
ワインを加熱熟成

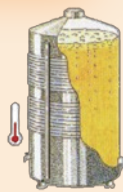

## ESTÁGIO

ワインはエストウファ内で休ませ、  
3ヶ月かけてゆっくりと常温まで下げる

## 加熱熟成

ワインに熱を加えることで酸化、蒸発させ  
酸度、糖度、アルコール度  
色調の度合いを高めることができ  
その結果これらの成分が凝縮！

## 5 カンテイロ



太陽熱によって  
温度が高くなった屋根裏部屋で  
樽に詰めたワインを  
自然に加熱熟成



木樽で熟成  
年間約4～7%ほど蒸発する。  
大きい樽で熟成させるほど  
蒸発する量は少なくなる

## 6 熟成

## 7 ボトリング

ワインボトルに  
瓶詰め

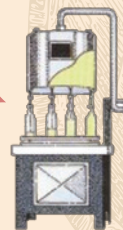

### 【エストウファ - Estufa】

人工加熱方式。人工的にワインを50度まで加熱することで、熟成の速度を速める。主に3年物に使用。タンク内に通したコイルを熱することでワインを加熱するものや、タンク全体に外側から熱を加えるジャケット方式と呼ばれるものがあり、後者はワインに直接熱源が触れないため、こげ臭や雑味が少ない。又は、加える熱は70度程度でタンク内は50度に達する。

### 【カンテイロ - Canteiro】

天然加熱方式。ワインを入れた木樽を屋根裏部屋など、太陽熱を直接取り入れられる環境下に置き、加熱熟成させる伝統的な方法。これにより、ワインの熟成、凝縮をゆっくり進めることが可能となり、ワインにクリーンさ、フレッシュさを残す事ができる。



# Vinhos Barbeito (Madeira)

1946年にマリオ・バーベイトによって設立されたヴィニョス・バーベイトは、今やマデイラ島でも珍しい家族経営のマデイラワインを代表するワイナリーである。伝統的な醸造方法を継承する一方で、1991年、弊社(木下インターナショナル)による資本参加(50%)以降、現ワインメーカー兼社長のリカルド・フレイタスを筆頭にワイン造りにおける様々な分野での革新が始まった。

## 伝統、情熱そして未来への継承

「少量でも品質の高いマデイラワイン造り」という創業者の理念に立ち返り、同社では、

- ・ 契約農家に栽培方法を指導するなど密接な関係を構築することで高品質な原料葡萄を獲得
- ・ 3年熟成ワインの加熱熟成に使用する最新型のエストウファ(加熱熟成システム)の開発
- ・ 太陽熱を利用した天然の加熱熟成方式カンテイロには、研究を重ね完成したドーム型カンテイロを採用
- ・ エイジド・ヴァラエタルにおける単一品種100%使用と、カラメル(着色料)の使用中止

など、革新的で本質的なマデイラワインを造るための情熱と挑戦が、世界を驚かせるマデイラワインを生み出している。バーベイトでは、酒精強化を終えたワインは、3年熟成タイプであればエストウファで3ヶ月間の熟成後更に2年以上の樽熟成、それ以上の熟成タイプであれば450~600ℓのフレンチオークの古樽に移されカンテイロで熟成される。



▲バーベイト社社屋



▲バーベイト社

## 最新設備を備えた新ワイナリー

2008年11月、バーベイト社は最新設備を誇る待望のワイナリーを新設。ワイナリーでは、タンク内のワインが焦げないように外周から内部のワインを温め(ジャケット方式)、加熱温度をコンピュータ制御できる最新型のエストウファ(ワインを人工的に温めるタンク)を引き続き運用している。今回これに加えて、果汁成分の抽出に最適な足踏み破碎を機械で再現した「ロ



▲ドーム型カンテイロ

## マデイラワインの保存について

- ◆ 冷やしすぎない…温めて造られるマデイラワインは、冷やしすぎると旨み成分が凝固し沈殿する。(18℃前後が最適)
- ◆ 立てて保管…アルコール度が高いので、ワインとコルクが長期間接触するとコルクが劣化する可能性がある。
- ◆ 長期保存が可能…加温熟成で既に酸化した状態のマデイラワインは、開栓後も酸化劣化することなく長期間楽しめる。

ボットラガール」を島内で初めて導入し、充実した果汁を得ることに成功した。他にも、マデイラワイン熟成のために熱吸収効率を向上させるように考え抜かれたドーム型カンテイロ(熟成庫)を建設。それまで手作業であった瓶詰め作業をライン化しスピーディで安定した生産環境も実現し、また見学者がテイスティングや実際に使用する葡萄を目で見て理解し、楽しむための工夫もされている。

## マデイラワインの特徴

マデイラワインの最大の特徴は、発酵中の酒精強化と熱による酸化熟成・凝縮にある。葡萄の個性と酒精強化のタイミングにより甘辛の味わいが調整され、屋根裏の倉庫にワインの樽を置いて太陽光でゆっくりと温めるカンテイロ方式と、タンクや樽内のワインを人工的に短期間で加熱処理するエストウファ方式の2つの熟成方法のどちらかを経て、瓶詰めされる。



▲醸造責任者  
リカルド・フレイタス

▲エストウファシステム

▲ロボットラガール

## マデイラ騎士団

マデイラワインの発展に貢献した人物が就任する「マデイラ騎士団」。2008年、弊社代表でありバーベイト社会長である木下康光が、アジアで初めて「マデイラ騎士団」に就任。長年に渡りマデイラワインを世に広めてきた多大な努力と実績が認められての就任であった。そして2016年、弊社及びバーベイト取締役である永岡清彦、マデイラエントラーダ店長佐藤岳を含めた計4名の日本人が新たに「マデイラ騎士団」に就任。今後より一層マデイラワインの普及に努めていく。





新商品



中辛口 Madeira Bastardo Quatro Picas Reserva Especial
マデラ島で一度は絶滅してしまっていたバスタード種だが、2004年に島北部で植樹され、2007年から再び収穫が始まった。実質平均12年熟成となっているが、表記がないため10年としている。
参考小売価格: 10,500 円(税抜)
POSコード: 5601519746509
原産地呼称: DOPマデラ
アルコール分: 19.0%
ぶどう品種: バスタード
残糖度: 69.0 g/L 総酸度: 6.86g/L
入数: 6



中甘口 Madeira Ribeiro Real Tinta Negra 20 Year Old
リベイロ・レアル
ティンタ・ネグラ 20年
明るい琥珀色。木やカラメル、フレッシュな香り、パルサミコ、塩、ナッツ、ドライいちぢくがほのかに香る。複雑で、完璧にバランスのとれた何層にもなった味わい。
参考小売価格: 22,500 円(税抜)
POSコード: 5601519328903
原産地呼称: DOPマデラ
アルコール分: 19.0%
ぶどう品種: ティンタ・ネグラ
残糖度: 81.5g/L 総酸度: 8.88g/L
入数: 6
在庫限り終売



辛口 Madeira Ribeiro Real Sercial 20 Years Old
マデラ リベイロ・レアル
セルシアル 20年
エキゾチックで絶妙なフレッシュ感とスパイシーな味わい。シトラスや海の香り、マルメロ、ナッツの香り。洗練されたデリケートな口当たり。ミネラル感があり、フレッシュなフィニッシュ。
参考小売価格: 22,500 円(税抜)
POSコード: 5601519338704
原産地呼称: DOPマデラ
アルコール分: 19.5%
ぶどう品種: セルシアル 95%、ティンタ・ネグラ 5%
残糖度: 44.0g/L 総酸度: 7.66g/L
入数: 6
在庫限り終売



甘口 Madeira Malvasia 20 Year Old Lot 18143
マデラ マルヴァジア
20年 Lot 18143
熟成の若いものと古いものをブレンドした結果、口当たりは穏やかだが次第に優雅な香りで口内が満たされる。スパイスの香りを主とし、ほのかに樹木、パタースコッチ、レーズンなども感じられる。
参考小売価格: 24,000 円(税抜)
POSコード: 5601519318904
原産地呼称: DOPマデラ
アルコール分: 19.0%
ぶどう品種: マルヴァジア
残糖度: 90.0g/L 総酸度: 8.38g/L
入数: 6

価格改定



甘口 Madeira Malvasia 30 Year Old
マデラ マルヴァジア
30年
多様なブーケが飛び交うワイン。白樺のエキゾチックでスモークされた香り。パルサミコ、クローブ、リコリスにカラメルがかったくまがほのかに感じられる。オイルで洗練された口当たり。
参考小売価格: 45,000 円(税抜)
POSコード: 5601519318706
原産地呼称: DOPマデラ
アルコール分: 20.0%
ぶどう品種: マルヴァジア
残糖度: 98.0g/L 総酸度: 9.15g/L
入数: 6
在庫限り終売

価格改定



中辛口 Madeira Verdelho 50 Year Old - Aniversário
マデラ ヴェルデーリョ
50年 アニヴェルセリョ
パーベイト社の設立75周年を祝して、選りすぐりの古いヴェルデーリョをブレンドしてつくられたワイン。永遠に続くようなフレッシュさの刺激的な余韻。
参考小売価格: 90,000 円(税抜)
POSコード: 5601519349403
原産地呼称: DOPマデラ
アルコール分: 19.0%
ぶどう品種: ヴェルデーリョ
残糖度: 63.0g/L 総酸度: 8.92g/L
入数: 6
※2023年7月価格改定
在庫限り終売

新商品



中甘口 Madeira 50 Year Old - Familias
マデラ
ファミリアス 50年
マデラワインとその歴史を守ろうとしてきた3家族の象徴的なブドウをブレンド。第25回Revista de Vinhosでのベスト・オブ・ブ・イヤーをはじめ各賞で高い評価を獲得。
参考小売価格: 120,000 円(税抜)
POSコード: 5601519329009
原産地呼称: DOPマデラ
アルコール分: 19.5%
ぶどう品種: セルシアル、ヴェルデーリョ、マルヴァジア
残糖度: 73.0g/L 総酸度: 11.49g/L
入数: 6
※2023年7月価格改定

新商品



中甘口 Madeira Boal Colheita 2007
マデラ
ボアル コレイタ 2007
マデラ島で最も長い間ボアルを栽培してきたといわれる、カンパリオのブドウを使用。酸とのバランスが良く、フレッシュでスパイシー、柑橘果物の味わいと、塩キャラメルのような味わい。
参考小売価格: 7,700 円(税抜)
POSコード: 5601519729106
原産地呼称: DOPマデラ
アルコール分: 19.0%
ぶどう品種: ボアル
残糖度: 85.0g/L 総酸度: 6.81g/L
入数: 6
※2023年7月価格改定

価格改定



中辛口 Madeira Verdelho Colheita 2006
マデラ ヴェルデーリョ
コレイタ 2006
流れるようなストラクチャーと滑らかなエッジ、サルタンレーズンや黄色い果実の繊細な香りも広がる。滑らかでバランスの良い余韻の中に、スツキリ力強い酸を感じる。
参考小売価格: 6,300 円(税抜)
POSコード: 5601519749609
原産地呼称: DOPマデラ
アルコール分: 19.0%
ぶどう品種: ヴェルデーリョ
残糖度: 66.0g/L 総酸度: 6.77g/L
入数: 6
※2023年7月価格改定

価格改定



中辛口 Madeira Verdelho 1995
マデラ ヴェルデーリョ
1995
メンソール、パインナップ、ドライフィグ、チョコレートパウダーの香り。柑橘系の味わい、美しい酸、スパイスのニュアンスの入ったフレッシュさがエレガントで長い余韻を残す。
参考小売価格: 33,000 円(税抜)
POSコード: 5601519349304
原産地呼称: DOPマデラ
アルコール分: 19.5%
ぶどう品種: ヴェルデーリョ
残糖度: 61.0g/L 総酸度: 9.99g/L
入数: 6
※2023年7月価格改定

価格改定



中辛口 Madeira Verdelho 1994
マデラ ヴェルデーリョ
1994
キャンディーやフルーツ、クルミ、アプリコットなど甘い香辛料のブーケに、ミントのノートが美しい酸を携える。口内はシトラスや甘さと苦さの美しいバランスがあり、長い余韻を残す。
参考小売価格: 33,000 円(税抜)
POSコード: 5601519349205
原産地呼称: DOPマデラ
アルコール分: 19.5%
ぶどう品種: ヴェルデーリョ
残糖度: 63.0g/L 総酸度: 7.93g/L
入数: 6
※2023年7月価格改定

価格改定



辛口 Madeira Sercial 1993
マデラ セルシアル
1993
緑がかった黄金色。かりん、塩キャラメル、くるみ、松や軽いニスなどもとれる、スパイスの香り。非常にエレガントで、フレッシュなうえに、味わい深い。非常に長い余韻。
参考小売価格: 35,500 円(税抜)
POSコード: 5601519338902
原産地呼称: DOPマデラ
アルコール分: 20.0%
ぶどう品種: セルシアル
残糖度: 41.0g/L 総酸度: 10.26g/L
入数: 6
※2023年7月価格改定
在庫限り終売

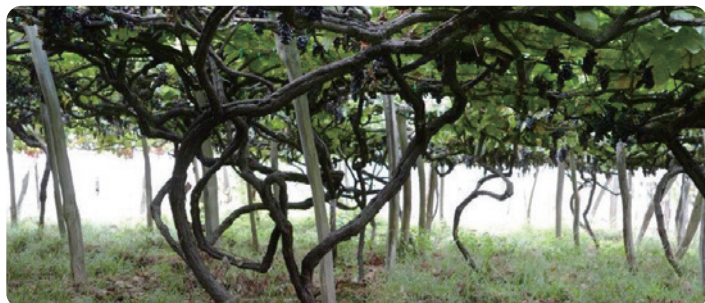

価格改定



辛口 Madeira Sercial 1992
マデラ セルシアル
1992
現ワインメーカー リカルド・フレイトスが醸造した初めての記念すべきワイン。カンテロシステムのもと、フレンチオークで熟成。すべてのボトルにナンパリングがされている。
参考小売価格: 20,000 円(税抜)
POSコード: 5601519731109
原産地呼称: DOPマデラ
アルコール分: 19.0%
ぶどう品種: セルシアル
残糖度: 53.7g/L 総酸度: 8.6g/L
入数: 6
在庫限り終売

価格改定



中辛口 Madeira Verdelho 1992
マデラ ヴェルデーリョ
1992
現ワインメーカーであるリカルド・フレイトスが醸造した初めての記念すべきワイン。エレガントで酸とのバランスが素晴らしい。滑らかでライトなフィニッシュ。
参考小売価格: 20,000 円(税抜)
POSコード: 5601519748602
原産地呼称: DOPマデラ
アルコール分: 19.5%
ぶどう品種: ヴェルデーリョ
残糖度: 73.6g/L 総酸度: 9.1g/L
入数: 6
在庫限り終売

価格改定



中辛口 Madeira Verdelho 1992
マデラ ヴェルデーリョ
1992
現ワインメーカーであるリカルド・フレイトスが醸造した初めての記念すべきワイン。エレガントで酸とのバランスが素晴らしい。滑らかでライトなフィニッシュ。
参考小売価格: 26,000 円(税抜)
POSコード: 5601519348604
原産地呼称: DOPマデラ
アルコール分: 19.5%
ぶどう品種: ヴェルデーリョ
残糖度: 73.6g/L 総酸度: 9.1g/L
入数: 6
在庫限り終売

価格改定



中甘口 Madeira Boal 1992
マデラ ボアル
1992
現ワインメーカー リカルド・フレイトスが醸造した初めての記念すべきワイン。カンテロシステムのもと、フレンチオークで熟成。すべてのボトルにナンパリングがされている。
参考小売価格: 20,000 円(税抜)
POSコード: 5601519722206
原産地呼称: DOPマデラ
アルコール分: 19.5%
ぶどう品種: ボアル
残糖度: 92.1g/L 総酸度: 8.0g/L
入数: 6
在庫限り終売

価格改定



辛口 Madeira Sercial 1988
マデラ セルシアル
1988
干しブドウ、燻した木材、革の香り、レモンの皮、ドライフィグを感じさせる。心地よくエレガントな塩味はフレッシュで澄んだ酸との調和がとれている。永遠に続くかのようなドライな余韻。
参考小売価格: 39,000 円(税抜)
POSコード: 5601519338803
原産地呼称: DOPマデラ
アルコール分: 19.5%
ぶどう品種: セルシアル
残糖度: 38.0g/L 総酸度: 11.28g/L
入数: 6
※2023年7月価格改定
在庫限り終売

価格改定



中辛口 Madeira Ribeiro Real Verdelho 1981
マデラ リベイロ・レアル
ヴェルデーリョ 1981
これまでのリベイロ・レアル シリーズとは異なり、「最高の品質のワイン」という意味で「リベイロ・レアル」の名前を冠したマデラワイン。690本のみボトリング。
参考小売価格: 31,000 円(税抜)
POSコード: 601519348901
原産地呼称: DOPマデラ
アルコール分: 19.5%
ぶどう品種: ヴェルデーリョ
残糖度: 65.0g/L 総酸度: 9.15g/L
入数: 6
在庫限り終売

Madeira
マデラ島

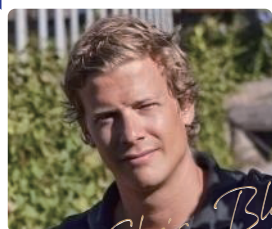

Chris Blandy

Blandy's
ブランディーズ

ブランディーズは1811年にジョン・ブランディにより設立された家族経営のマデラワインメーカー。マデラワインのリーディングカンパニーとしてイギリス市場で地位を確立、2世紀に渡りファインワインの生産を続けている。現CEOのクリス・ブランディは7代目にあたり、30代の若さで歴史ある企業を引き継いだ。ポディのしっかりしたリッチなスタイルが特徴で、世界中のワインコンペティションでもその品質の高さを認められており、ワインメーカーのフランシスコ・アルブケルケはインターナショナル ワイン チャレンジで、「フォーティファイドワインメーカー オブ ザ イヤー」を2008年から3年連続受賞。伝統を重んじつつ、革新的なワインを生み出す実力派。





# Madeira

**価格改定**

**甘口** Madeira Malmsey 1981  
マデイラ マルムジー 1981

マデイラワインの代表的なアロマがしっかりあり、砂糖を焦がしたような香り、スパイス、薫香もある。口を含むと甘くなめらかでブランデー、スパイス、蜂蜜の香り広がり余韻が長い。

参考小売価格: **43,500** 円(税抜)  
POSコード: 5600455021411

原産地呼称: DOPマデイラ  
アルコール分: 21.0%  
ぶどう品種: マルムジー  
残糖度: 110.0g/L 総酸度: 9.0g/L  
入数: 6  
※2023年7月価格改定

**価格改定**

**辛口** Madeira Sercial 1980  
マデイラ セルシアル 1980

マデイラワインの代表的なアロマ、スパイス香が感じられ、樽を焼いたような香りもある。口を含むとスパイス、熟成したブランデーの香り広がり、余韻が長く続く。

参考小売価格: **43,000** 円(税抜)  
POSコード: 5600455021367

原産地呼称: DOPマデイラ  
アルコール分: 21.0%  
ぶどう品種: セルシアル  
残糖度: 55.0g/L 総酸度: 10.0g/L  
入数: 6  
※2023年7月価格改定

**価格改定**

**中甘口** Madeira Terrantez 1980  
マデイラ テランテス 1980

オレンジなど柑橘類の香り。層の深いところにある土と木の香りとドライフルーツやスパイスが中甘口のハーモニーを奏でる。素晴らしい複雑味でエレガントでフレッシュな余韻が長く続く。

参考小売価格: **44,000** 円(税抜)  
POSコード: 5600455021091

原産地呼称: DOPマデイラ  
アルコール分: 21.0%  
ぶどう品種: テランテス  
残糖度: 83.0g/L 総酸度: 9.58g/L  
入数: 6  
※2023年7月価格改定

**新商品**  
**価格改定**

**中甘口** Madeira Terrantez 1978  
マデイラ テランテス 1978

味わいも特徴的でアタックに甘さを感じられ、あとからスパイスとドライなエーテル香がくる。酸のフレッシュさとドライな後味には、共にスパイスな香りを感じられ余韻が非常に長い。

参考小売価格: **53,000** 円(税抜)  
POSコード: 5600455021640

原産地呼称: DOPマデイラ  
アルコール分: 21.0%  
ぶどう品種: テランテス  
残糖度: 90.0g/L 総酸度: 9.0g/L  
入数: 6  
※2023年7月価格改定

**価格改定**

**中辛口** Madeira Verdelho 1976  
マデイラ ヴェルデーリョ 1976

非常に力強く、凝縮感と酸が長い余韻とともに感じられ、あとからバルサミコ、エキゾチックな木々、熟成したラムの香りも感じられる。

参考小売価格: **46,500** 円(税抜)  
POSコード: 5600455021510

原産地呼称: DOPマデイラ  
アルコール分: 21.0%  
ぶどう品種: ヴェルデーリョ  
残糖度: 86.0g/L 総酸度: 10.25g/L  
入数: 6  
※2023年7月価格改定  
**在庫限り終売**

**価格改定**

**辛口** Madeira Sercial 1975  
マデイラ セルシアル 1975

トパーズのように輝くゴールドの色調。フレッシュでドライな味わいと酸のバランスが素晴らしい。

参考小売価格: **47,000** 円(税抜)  
POSコード: 5600455020766

原産地呼称: DOPマデイラ  
アルコール分: 20.0%  
ぶどう品種: セルシアル  
残糖度: 53.4g/L 総酸度: 8.43g/L  
入数: 6  
※2023年7月価格改定  
**在庫限り終売**

**新商品**  
**価格改定**

**中甘口** Madeira Bual 1972  
マデイラ ブアル 1972

味わいは非常にリッチで、中甘口。バランスが取れているが凝縮感がある。口内にはドライフルーツの砂糖漬けをブランデーに浸したような、スパイス、杉の木を感じられ余韻が非常に長い。

参考小売価格: **60,000** 円(税抜)  
POSコード: 5600455021695

原産地呼称: DOPマデイラ  
アルコール分: 21.0%  
ぶどう品種: ブアル  
残糖度: 115.0g/L 総酸度: 9.2g/L  
入数: 6  
※2023年7月価格改定

**価格改定**

**辛口** Madeira Sercial 1968  
マデイラ セルシアル 1968

ドライで、非常にみずみずしく、スパイスや熟成したブランデーの長い余韻を残しながら、鼻腔の奥の方でバルサミコの香りが広がる。

参考小売価格: **56,000** 円(税抜)  
POSコード: 5600455021220

原産地呼称: DOPマデイラ  
アルコール分: 21.0%  
ぶどう品種: セルシアル  
残糖度: 59.0g/L 総酸度: 10.07g/L  
入数: 6  
※2023年7月価格改定

## Madeira マデイラ島

## Pereira D' Oliveira ペレイラ・ドリヴェイラ



ドリヴェイラ社は、1850年ジョアン・ペレイラ・ドリヴェイラによって設立。セルシアル、ヴェルデーリョ、ティンタ・ネグラを栽培する自社葡萄畑を所有する一方、島内約40軒の栽培農家から葡萄を購入してワインを造る。特にドリヴェイラは、社の創業年でもある1850年物のヴェルデーリョなど、他社にはない古いヴィンテージを多く所有することで知られ、モスカテルやテランテス、バスタルドという希少品種のヴィンテージ物も所有している。また、古いヴィンテージだけでなく、5年熟成、10年熟成、15年熟成も揃える豊富な商品群も有している。古くから脈々と受け継がれる伝統を頑なに守り続ける生産者。

**辛口** Madeira 5 Year Old Dry  
マデイラドライ 5年

参考小売価格: **3,500** 円(税抜)  
POSコード: 5603445500095

原産地呼称: DOPマデイラ  
アルコール分: 19.0%  
ぶどう品種: テンタ・ネグラ  
残糖度: 32.5g/L 総酸度: 6.2g/L  
入数: 12

**中辛口** Madeira Medium Dry 5 Year Old  
マデイラ ミディアム・ドライ 5年

参考小売価格: **3,500** 円(税抜)  
POSコード: 5603445500101

原産地呼称: DOPマデイラ  
アルコール分: 19.0%  
ぶどう品種: テンタ・ネグラ  
残糖度: 78.9g/L 総酸度: 6.3g/L  
入数: 12

**中甘口** Madeira Medium Sweet 5 Year Old  
マデイラ ミディアム・スイート 5年

参考小売価格: **3,500** 円(税抜)  
POSコード: 5603445500118

原産地呼称: DOPマデイラ  
アルコール分: 19.0%  
ぶどう品種: テンタ・ネグラ  
残糖度: 92.6g/L 総酸度: 6.0g/L  
入数: 12

**甘口** Madeira Sweet 5 Year Old  
マデイラ スイート 5年

参考小売価格: **3,500** 円(税抜)  
POSコード: 5603445500125

原産地呼称: DOPマデイラ  
アルコール分: 19.0%  
ぶどう品種: テンタ・ネグラ  
残糖度: 122.6g/L 総酸度: 5.7g/L  
入数: 12

**辛口** Madeira Dry 10 Year Old  
マデイラ ドライ 10年

参考小売価格: **6,700** 円(税抜)  
POSコード: 5603445100097

原産地呼称: DOPマデイラ  
アルコール分: 19.0%  
ぶどう品種: テンタ・ネグラ  
残糖度: 44.8g/L 総酸度: 7.1g/L  
入数: 12

**甘口** Madeira Sweet 10 Year Old  
マデイラ スイート 10年

参考小売価格: **6,700** 円(税抜)  
POSコード: 5603445100127

原産地呼称: DOPマデイラ  
アルコール分: 19.0%  
ぶどう品種: テンタ・ネグラ  
残糖度: 130.2g/L 総酸度: 7.7g/L  
入数: 12

**辛口** Madeira Dry 15 Year Old  
マデイラドライ 15年

参考小売価格: **9,700** 円(税抜)  
POSコード: 5603445150139

原産地呼称: DOPマデイラ  
アルコール分: 19.0%  
ぶどう品種: テンタ・ネグラ  
残糖度: 51.0g/L 総酸度: 7.41g/L  
入数: 12

**甘口** Madeira Sweet 15 Year Old  
マデイラ スイート 15年

参考小売価格: **9,700** 円(税抜)  
POSコード: 5603445150160

原産地呼称: DOPマデイラ  
アルコール分: 19.0%  
ぶどう品種: テンタ・ネグラ  
残糖度: 127.0g/L 総酸度: 8.07g/L  
入数: 12



**価格改定**

**中辛口** Madeira Verdelho 2003  
マデイラ ヴェルデーリョ 2003

参考小売価格: **20,000** 円(税抜)  
POSコード: 5603445000786

原産地呼称: DOPマデイラ  
アルコール分: 20.0%  
ぶどう品種: ヴェルデーリョ  
残糖度: 74.0g/L 総酸度: 8.84g/L  
入数: 12  
※2023年7月価格改定

**価格改定**

**甘口** Madeira Malvasia 2002  
マデイラ マルヴァジア 2002

参考小売価格: **20,500** 円(税抜)  
POSコード: 5603445000724

原産地呼称: DOPマデイラ  
アルコール分: 20.0%  
ぶどう品種: マルヴァジア  
残糖度: 122.6g/L 総酸度: 7.38g/L  
入数: 12  
※2023年7月価格改定





**価格改定**

**中甘口** Madeira Boal 2001  
マデイラ ブアル 2001

参考小売価格: **22,500** 円(税抜)  
POSコード: 5603445000717

原産地呼称: DOPマデイラ  
アルコール分: 20.0%  
ぶどう品種: ブアル  
残糖度: 100.0g/L 総酸度: 6.81g/L  
入数: 12  
※2023年7月価格改定

**価格改定**

**中辛口** Madeira Verdelho 2000  
マデイラ ヴェルデーリョ 2000

参考小売価格: **23,500** 円(税抜)  
POSコード: 5603445000700

原産地呼称: DOPマデイラ  
アルコール分: 20.0%  
ぶどう品種: ヴェルデーリョ  
残糖度: 77.0g/L 総酸度: 9.37g/L  
入数: 12  
※2023年7月価格改定

**価格改定**

**辛口** Madeira Sercial 1999  
マデイラ セルシアル 1999

参考小売価格: **24,000** 円(税抜)  
POSコード: 5603445000694

原産地呼称: DOPマデイラ  
アルコール分: 20.0%  
ぶどう品種: セルシアル  
残糖度: 49.1g/L 総酸度: 9.12g/L  
入数: 12  
※2023年7月価格改定

**価格改定**

**甘口** Madeira Tinta Negra 1998  
マデイラ ティンタ・ネグラ 1998

参考小売価格: **25,000** 円(税抜)  
POSコード: 5603445000922

原産地呼称: DOPマデイラ  
アルコール分: 20.0%  
ぶどう品種: ティンタ・ネグラ  
残糖度: 131g/L 総酸度: 7.8g/L  
入数: 12  
※2023年7月価格改定

**価格改定**

**中甘口** Madeira Tinta Negra 1997  
マデイラ ティンタ・ネグラ 1997

参考小売価格: **26,000** 円(税抜)  
POSコード: 5603445000885

原産地呼称: DOPマデイラ  
アルコール分: 20.0%  
ぶどう品種: ティンタ・ネグラ  
残糖度: 85g/L 総酸度: 8.96g/L  
入数: 12  
※2023年7月価格改定

**価格改定**

**甘口** Madeira Malvasia 1996  
マデイラ マルヴァジア 1996

参考小売価格: **27,000** 円(税抜)  
POSコード: 5603445000564

原産地呼称: DOPマデイラ  
アルコール分: 20.0%  
ぶどう品種: マルヴァジア  
残糖度: 129.5g/L 総酸度: 7.91g/L  
入数: 12  
※2023年7月価格改定

**価格改定**

**中辛口** Madeira Tinta Negra 1995  
マデイラ ティンタネグラ 1995

参考小売価格: **28,000** 円(税抜)  
POSコード: 5603445000472

原産地呼称: DOPマデイラ  
アルコール分: 20.0%  
ぶどう品種: ティンタ・ネグラ  
残糖度: 73.0g/L 総酸度: 8.69g/L  
入数: 12  
※2023年7月価格改定

**価格改定**

**中辛口** Madeira Verdelho 1994  
マデイラ ヴェルデーリョ 1994

参考小売価格: **34,000** 円(税抜)  
POSコード: 5603445000571

原産地呼称: DOPマデイラ  
アルコール分: 20.0%  
ぶどう品種: ヴェルデーリョ  
残糖度: 70.5g/L 総酸度: 8.11g/L  
入数: 12  
※2023年7月価格改定

**価格改定**

**中甘口** Madeira Boal 1993  
マデイラ ブアル 1993

参考小売価格: **39,000** 円(税抜)  
POSコード: 5603445000588

原産地呼称: DOPマデイラ  
アルコール分: 20.0%  
ぶどう品種: ブアル  
残糖度: 90.0g/L 総酸度: 7.59g/L  
入数: 12  
※2023年7月価格改定

**価格改定**

**甘口** Madeira Malvasia 1992  
マデイラ マルヴァジア 1992

参考小売価格: **32,000** 円(税抜)  
POSコード: 5603445000595

原産地呼称: DOPマデイラ  
アルコール分: 20.0%  
ぶどう品種: マルヴァジア  
残糖度: 121.0g/L 総酸度: 8.15g/L  
入数: 12  
※2023年7月価格改定

**価格改定**

**甘口** Madeira Malvasia 1991  
マデイラ マルヴァジア 1991

参考小売価格: **33,000** 円(税抜)  
POSコード: 5603445000779

原産地呼称: DOPマデイラ  
アルコール分: 20.0%  
ぶどう品種: マルヴァジア  
残糖度: 120.0g/L 総酸度: 8.26g/L  
入数: 12  
※2023年7月価格改定

**価格改定**

**甘口** Madeira Malvasia 1990  
マデイラ マルヴァジア 1990

参考小売価格: **34,500** 円(税抜)  
POSコード: 5603445000465

原産地呼称: DOPマデイラ  
アルコール分: 20.0%  
ぶどう品種: マルヴァジア  
残糖度: 130.0g/L 総酸度: 8.01g/L  
入数: 12  
※2023年7月価格改定

**価格改定**

**辛口** Madeira Sercial 1989  
マデイラ セルシアル 1989

参考小売価格: **36,000** 円(税抜)  
POSコード: 5603445000373

原産地呼称: DOPマデイラ  
アルコール分: 20.0%  
ぶどう品種: セルシアル  
残糖度: 49.1g/L 総酸度: 9.12g/L  
入数: 12  
※2023年7月価格改定

**価格改定**

**中辛口** Madeira Verdelho 1988  
マデイラ ヴェルデーリョ 1988

参考小売価格: **36,000** 円(税抜)  
POSコード: 5603445000762

原産地呼称: DOPマデイラ  
アルコール分: 20.0%  
ぶどう品種: ヴェルデーリョ  
残糖度: 65.0g/L 総酸度: 8.48g/L  
入数: 12  
※2023年7月価格改定

**価格改定**

**中辛口** Madeira Terrantez 1988  
マデイラ テランテス 1988

参考小売価格: **49,000** 円(税抜)  
POSコード: 5603445000366

原産地呼称: DOPマデイラ  
アルコール分: 20.0%  
ぶどう品種: テランテス  
残糖度: 71.0g/L 総酸度: 8.72g/L  
入数: 12  
※2023年7月価格改定

**価格改定**

**中甘口** Madeira Boal 1987  
マデイラ ブアル 1987

参考小売価格: **37,000** 円(税抜)  
POSコード: 5603445000601

原産地呼称: DOPマデイラ  
アルコール分: 20.0%  
ぶどう品種: ブアル  
残糖度: 93.8g/L 総酸度: 8.2g/L  
入数: 12  
※2023年7月価格改定

**新商品**  
**価格改定**

**中甘口** Madeira Boal 1986  
マデイラ ブアル 1986

参考小売価格: **43,000** 円(税抜)  
POSコード: 5603445000793

原産地呼称: DOPマデイラ  
アルコール分: 20.0%  
ぶどう品種: ブアル  
残糖度: 92.0g/L 総酸度: 8.43g/L  
入数: 12  
※2023年7月価格改定

**価格改定**

**中辛口** Madeira Verdelho 1985  
マデイラ ヴェルデーリョ 1985

参考小売価格: **40,000** 円(税抜)  
POSコード: 5603445000403

原産地呼称: DOPマデイラ  
アルコール分: 20.0%  
ぶどう品種: ヴェルデーリョ  
残糖度: 77.6g/L 総酸度: 9.09g/L  
入数: 12  
※2023年7月価格改定

**価格改定**

**中甘口** Madeira Boal 1982  
マデイラ ブアル 1982

参考小売価格: **43,000** 円(税抜)  
POSコード: 5603445000755

原産地呼称: DOPマデイラ  
アルコール分: 20.0%  
ぶどう品種: ブアル  
残糖度: 120.0g/L 総酸度: 9.27g/L  
入数: 12  
※2023年7月価格改定

**価格改定**

**辛口** Madeira Sercial 1981  
マデイラ セルシアル 1981

参考小売価格: **44,000** 円(税抜)  
POSコード: 5603445000618

原産地呼称: DOPマデイラ  
アルコール分: 20.0%  
ぶどう品種: セルシアル  
残糖度: 54.0g/L 総酸度: 8.42g/L  
入数: 12  
※2023年7月価格改定

**価格改定**

**中辛口** Madeira Verdelho 1981  
マデイラ ヴェルデーリョ 1981

参考小売価格: **44,000** 円(税抜)  
POSコード: 5603445000342

原産地呼称: DOPマデイラ  
アルコール分: 20.0%  
ぶどう品種: ヴェルデーリョ  
残糖度: 67.0g/L 総酸度: 8.98g/L  
入数: 12  
※2023年7月価格改定

**価格改定**

**中甘口** Madeira Boal 1980  
マデイラ ブアル 1980

参考小売価格: **45,200** 円(税抜)  
POSコード: 5603445000489

原産地呼称: DOPマデイラ  
アルコール分: 20.0%  
ぶどう品種: ブアル  
残糖度: 86.0g/L 総酸度: 8.15g/L  
入数: 12  
※2023年7月価格改定

**価格改定**

**辛口** Madeira Sercial 1977  
マデイラ セルシアル 1977

参考小売価格: **52,000** 円(税抜)  
POSコード: 5603445000748

原産地呼称: DOPマデイラ  
アルコール分: 20.0%  
ぶどう品種: セルシアル  
残糖度: 50.0g/L 総酸度: 10.2g/L  
入数: 12  
※2023年7月価格改定

**価格改定**

**中甘口** Madeira Boal 1977  
マデイラ ブアル 1977

参考小売価格: **53,000** 円(税抜)  
POSコード: 5603445000298

原産地呼称: DOPマデイラ  
アルコール分: 20.0%  
ぶどう品種: ブアル  
残糖度: 90.2g/L 総酸度: 9.23g/L  
入数: 12  
※2023年7月価格改定



# Madeira

価格  
改定



中辛口 **Madeira Terrantez 1977**  
マデイラ テランテズ  
1977

参考小売価格: **65,000** 円(税抜)  
POSコード: 5603445000274  
原産地呼称: DOPマデイラ  
アルコール分: 20.0%  
ぶどう品種: テランテズ  
残糖度: 69.0g/L 総酸度: 10.5g/L  
入数: 12  
※2023年7月価格改定

価格  
改定



中辛口 **Madeira Verdelho 1973**  
マデイラ ヴェルデーリョ  
1973

参考小売価格: **58,000** 円(税抜)  
POSコード: 5603445000267  
原産地呼称: DOPマデイラ  
アルコール分: 20.0%  
ぶどう品種: ヴェルデーリョ  
残糖度: 70.8g/L 総酸度: 9.4g/L  
入数: 12  
※2023年7月価格改定

価格  
改定



中辛口 **Madeira Terrantez 1971**  
マデイラ テランテズ  
1971

参考小売価格: **80,000** 円(税抜)  
POSコード: 5603445000625  
原産地呼称: DOPマデイラ  
アルコール分: 20.0%  
ぶどう品種: テランテズ  
残糖度: 68.0g/L 総酸度: 9.31g/L  
入数: 12  
※2023年7月価格改定

価格  
改定



辛口 **Madeira Sercial 1969**  
マデイラ セルシアル  
1969

参考小売価格: **63,000** 円(税抜)  
POSコード: 5603445000397  
原産地呼称: DOPマデイラ  
アルコール分: 20.0%  
ぶどう品種: セルシアル  
残糖度: 48.2g/L 総酸度: 8.81g/L  
入数: 12  
※2023年7月価格改定

価格  
改定



中甘口 **Madeira Boal 1968**  
マデイラ ブアル  
1968

参考小売価格: **75,000** 円(税抜)  
POSコード: 5603445000250  
原産地呼称: DOPマデイラ  
アルコール分: 20.0%  
ぶどう品種: ブアル  
残糖度: 89.0g/L 総酸度: 9g/L  
入数: 12  
※2023年7月価格改定

価格  
改定



辛口 **Madeira Sercial 1937**  
マデイラ セルシアル  
1937

参考小売価格: **120,000** 円(税抜)  
POSコード: 5603445000212  
原産地呼称: DOPマデイラ  
アルコール分: 20.0%  
ぶどう品種: セルシアル  
残糖度: 52.3g/L 総酸度: 9.8g/L  
入数: 12  
※2023年7月価格改定

価格  
改定



中辛口 **Madeira Verdelho 1932**  
マデイラ ヴェルデーリョ  
1932

参考小売価格: **140,000** 円(税抜)  
POSコード: 563445000496  
原産地呼称: DOPマデイラ  
アルコール分: 20.0%  
ぶどう品種: ヴェルデーリョ  
残糖度: 72.8g/L 総酸度: 10.4g/L  
入数: 12  
※2023年7月価格改定

価格  
改定



中甘口 **Madeira Tinta Negra 1929**  
マデイラ ティンタ・ネグラ  
1929

参考小売価格: **150,000** 円(税抜)  
POSコード: 5603445000830  
原産地呼称: DOPマデイラ  
アルコール分: 20.0%  
ぶどう品種: ティンタ・ネグラ  
残糖度: 85.0g/L 総酸度: 10.3g/L  
入数: 12  
※2023年7月価格改定

価格  
改定



辛口 **Madeira Sercial 1928**  
マデイラ セルシアル  
1928

参考小売価格: **160,000** 円(税抜)  
POSコード: 5603445000441  
原産地呼称: DOPマデイラ  
アルコール分: 20.0%  
ぶどう品種: セルシアル  
残糖度: 53.9g/L 総酸度: 8.3g/L  
入数: 12  
※2023年7月価格改定

価格  
改定



中辛口 **Madeira Bastardo 1927**  
マデイラ バスタルド  
1927

参考小売価格: **180,000** 円(税抜)  
POSコード: 4986616833989  
原産地呼称: DOPマデイラ  
アルコール分: 20.0%  
ぶどう品種: バスタルド  
残糖度: 66.6g/L 総酸度: 9.8g/L  
入数: 12  
※2023年7月価格改定

価格  
改定



中辛口 **Madeira Verdelho 1912**  
マデイラ ヴェルデーリョ  
1912

参考小売価格: **190,000** 円(税抜)  
POSコード: 5603445000175  
原産地呼称: DOPマデイラ  
アルコール分: 20.0%  
ぶどう品種: ヴェルデーリョ  
残糖度: 68.2g/L 総酸度: 9.4g/L  
入数: 12  
※2023年7月価格改定

価格  
改定



中甘口 **Madeira Boal 1908**  
マデイラ ブアル  
1908

参考小売価格: **220,000** 円(税抜)  
POSコード: 5603445000151  
原産地呼称: DOPマデイラ  
アルコール分: 20.0%  
ぶどう品種: ブアル  
残糖度: 89.0g/L 総酸度: 10.4g/L  
入数: 12  
※2023年7月価格改定

価格  
改定



甘口 **Madeira Malvasia 1907**  
マデイラ マルヴァジア  
1907

参考小売価格: **240,000** 円(税抜)  
POSコード: 5603445000144  
原産地呼称: DOPマデイラ  
アルコール分: 20.0%  
ぶどう品種: マルヴァジア  
残糖度: 160.0g/L 総酸度: 10.7g/L  
入数: 12  
※2023年7月価格改定

価格  
改定



中辛口 **Madeira Verdelho 1905**  
マデイラ ヴェルデーリョ  
1905

参考小売価格: **250,000** 円(税抜)  
POSコード: 5603445000137  
原産地呼称: DOPマデイラ  
アルコール分: 20.0%  
ぶどう品種: ヴェルデーリョ  
残糖度: 70.0g/L 総酸度: 11.1g/L  
入数: 12  
※2023年7月価格改定

価格  
改定



中甘口 **Madeira Boal 1903**  
マデイラ ブアル  
1903

参考小売価格: **280,000** 円(税抜)  
POSコード: 5603445000120  
原産地呼称: DOPマデイラ  
アルコール分: 20.0%  
ぶどう品種: ブアル  
残糖度: 80.0g/L 総酸度: 11.6g/L  
入数: 12  
※2023年7月価格改定

価格  
改定



甘口 **Madeira Malvasia 1901**  
マデイラ マルヴァジア  
1901

参考小売価格: **290,000** 円(税抜)  
POSコード: 5603445000731  
原産地呼称: DOPマデイラ  
アルコール分: 20.0%  
ぶどう品種: マルヴァジア  
残糖度: 120.0g/L 総酸度: 11.8g/L  
入数: 12  
※2023年7月価格改定

新商品  
価格  
改定



甘口 **Madeira Moscatel Graudo 1900**  
マデイラ モスカテル  
グラウード 1900

参考小売価格: **300,000** 円(税抜)  
POSコード: 5603445001028  
原産地呼称: DOPマデイラ  
アルコール分: 20.0%  
ぶどう品種: モスカテル グラウード  
残糖度: 165.0g/L 総酸度: 10.8g/L  
入数: 12  
※2023年7月価格改定

価格  
改定



甘口 **Madeira Malvasia 1895**  
マデイラ マルヴァジア  
1895

参考小売価格: **320,000** 円(税抜)  
POSコード: 5603445000083  
原産地呼称: DOPマデイラ  
アルコール分: 20.0%  
ぶどう品種: マルヴァジア  
残糖度: 151.0g/L 総酸度: 10.5g/L  
入数: 12  
※2023年7月価格改定

価格  
改定



中辛口 **Madeira Verdelho 1890**  
マデイラ ヴェルデーリョ  
1890

参考小売価格: **340,000** 円(税抜)  
POSコード: 5603445000076  
原産地呼称: DOPマデイラ  
アルコール分: 20.0%  
ぶどう品種: ヴェルデーリョ  
残糖度: 65.0g/L 総酸度: 11g/L  
入数: 12  
※2023年7月価格改定

価格  
改定



甘口 **Madeira Moscatel Graudo 1875**  
モスカテル グラウード  
1875

参考小売価格: **380,000** 円(税抜)  
POSコード: 5603445000052  
原産地呼称: DOPマデイラ  
アルコール分: 20.0%  
ぶどう品種: モスカテルグラウード  
残糖度: 140.0g/L 総酸度: 10.5g/L  
入数: 12  
※2023年7月価格改定

価格  
改定



辛口 **Madeira Sercial 1862**  
マデイラ セルシアル  
1862

参考小売価格: **400,000** 円(税抜)  
POSコード: 5603445000021  
原産地呼称: DOPマデイラ  
アルコール分: 20.0%  
ぶどう品種: セルシアル  
残糖度: 52.0g/L 総酸度: 11.1g/L  
入数: 12  
※2023年7月価格改定

価格  
改定



中辛口 **Madeira Verdelho 1850**  
マデイラ ヴェルデーリョ  
1850

参考小売価格: **410,000** 円(税抜)  
POSコード: -  
原産地呼称: DOPマデイラ  
アルコール分: 20.0%  
ぶどう品種: ヴェルデーリョ  
残糖度: 74.0g/L 総酸度: 10.3g/L  
入数: 12  
※2023年7月価格改定



# BEER / GIN / RUM

Madeira  
マデイラ島

## Coral コーラル

1872年の創業のECM社。マデイラ自治区及び欧州基準ISO9001及び14001認証を受けており、マデイラ島最大の飲料生産販売会社。『コーラル』に代表されるビールを始め、ソフトドリンク、水の生産や、他カテゴリー（スピリッツ、ワイン、ミルク、オリーブオイル等）における一流ブランドの販売も行っている。ポルトガル最大のホテルグループであるペスターナグループの一員として、創業以来145年以上かけて築き上げた歴史と経験により培われた品質を提供し、世界中の人々を虜にしている。

価格  
改定



ALC  
5.1% Coral Beer  
コーラルビール

のど越しすっきり、爽やかな味わい。やや軽め。

参考小売価格：440円(税抜)  
POSコード：56088168  
生産地：マデイラ  
容量：330ml  
入数：24  
※2023年7月価格改定

価格  
改定



ALC  
5.1% Coral Stout  
コーラル スタウト

まろやかなコクと程よい苦み。焙煎麦芽とキャラメル由来特有のコーヒーフレーバー。フルーティーなアロマ。

参考小売価格：460円(税抜)  
POSコード：56031676  
生産地：マデイラ  
容量：330ml  
入数：24  
※2023年7月価格改定

Madeira  
マデイラ島

## Gin Canning's ジンカニングス

現当主である4代目フィリップは、マデイラ島で脈々と受け継がれてきた大地とのつながりを大切に、マデイラ島産のボタニカルにこだわったジンを生み出している。GIN CANNING'Sで使用するボタニカルは5種。マデイラ島の大地からの恵みが詰まった原料構成。また、シール貼りから印字作業まで全て手作業で行われ、1本1本心をこめて丁寧に造られている。英国の酒類品評会「IWSC」2018年度の「ポルトガルコンテンポラリージン」カテゴリーにおいて金賞を受賞するなど、そのピュアな味わいが海外でも高く評価されている。



ALC  
40% Gin Canning's  
ジン カニングス

新鮮なパッションフルーツの香りと仄かな甘み。ジントニックやジンリッキー等のカクテルもお勧め。英国酒類品評会2018年度IWSC「ポルトガルコンテンポラリージン」部門金賞。

参考小売価格：5,300円(税抜)  
POSコード：5600608013805  
生産地：マデイラ  
容量：700ml  
入数：6

Madeira  
マデイラ島

## William Hinton ウィリアム ヒントン

ウィリアム ヒントンは2006年に新しく造られた蒸溜所で、その際に投資を行ったヒントン家は1838年にイギリスからマデイラに来て、砂糖やラムを製造し、1845年には当時ヨーロッパで最大のラムの蒸溜所を造り稼働。その後、製造は一時途絶えたが、2006年にヒントン家の子孫であるジミー・ウェルシュ氏がヒントン家の家業、ラム製造をリバイバルさせるためにENMを作った。(現在はウェルシュ氏亡き後、孫2人が経営に携わっている。)新しく作った蒸溜所で作られたアグリコールラムにヒントン家の名前を入れてブランドを確立し、世界に向けてマデイラのラムを売りだすことにした。アグリコールラムは世界のラム生産量の5%で、ヨーロッパではマデイラ島でのみ生産されている。

価格  
改定



ALC  
40% William Hinton RUM White  
ウィリアム ヒントン  
ホワイト

マデイラ島のアグリコールラム。深みのあるハーブを感じる香り。ほのかな甘さと透明感のある味わい。カクテルにも最適。

参考小売価格：2,800円(税抜)  
POSコード：5600280078000  
生産地：マデイラ  
容量：700ml  
入数：6  
※2023年7月価格改定

価格  
改定



ALC  
40% William Hinton RUM 6 Year Old  
ウィリアム ヒントン ラム  
6年熟成

マデイラ島のアグリコールラム。樽香、ナッツやバニラの香り。エレガントで熟成感がしっかり感じられる。

参考小売価格：8,000円(税抜)  
POSコード：5600280078260  
生産地：マデイラ  
容量：700ml  
入数：6  
※2023年7月価格改定

価格  
改定



ALC  
42% William Hinton RUM Madeira cask rum  
ウィリアム ヒントン  
マデイラカスクラム

濃い琥珀色で深みのある複雑な香り。繊細な甘さと樽のニュアンスがあり、軽やかな口当たりとしっかりとした熟成感の見事な調和を感じることができる。

参考小売価格：11,000円(税抜)  
POSコード：5600280078208  
生産地：マデイラ  
容量：700ml  
入数：6  
※2023年7月価格改定

価格  
改定



ALC  
14.5% Vermute MOOT  
ヴェルモット ムート

バーベイトのマデイラミディアム・スイートをベースにした商品。バニラを思わせる甘い香りにはハーブやスパイスが香る。口に含むとマデイラワインを思わせる甘さと酸が感じられる。

参考小売価格：3,600円(税抜)  
POSコード：5600280078314  
生産地：マデイラ  
容量：750ml  
入数：6  
※2023年7月価格改定



Champagne  
シャンパーニュ

Domaine Jacques Selosse  
ドメヌ ジャック・セロス



*Jacques Selosse*

コート・デ・ブランのRM。コート・デ・ブランの4地区アヴィーズ、クラマン、オジェ、メニル・シュール・オジェ、そしてアンボネイ、アイとマルイユ・シュール・アイの自社畑から芸術的なシャンパンを造り出す。現当主アンセルム・セロスは1990年代より葡萄の栽培にバイオダイナミを導入するが1998年、自然農法を実践する故、福岡正信氏の思想に触れ、その後、独自の自然農法で葡萄栽培を行う。葡萄の栽培、木樽による発酵・熟成、手作業によるルミューージュとデゴルジュマン等、アンセルムのワイン造りに対する哲学は、彼の作品の1本1本のすみずみまで行き届いている。葡萄と向き合うことから生まれる確かな哲学と情熱を持ち常に進化している。

**白** Initial Brut  
イニシャル ブリュット NV

ジャックセロスのスタンダードNVシャンパン。平均樹齢40年のアヴィーズ、クラマン、オジェのグランクリュ畑のシャルドネから造られたブランドブラン。木樽発酵・熟成。

参考小売価格: **38,000** 円(税抜)  
POSコード: -

原産地呼称: AOCシャンパーニュ  
アルコール分: 12.0%  
ぶどう品種: シャルドネ 100%  
入数: 6  
※2022年10月価格改定

**白** Cuvée Exquise Sec  
キュヴェ・エクスキーズ  
セック NV

ジャックセロス唯一のセック。原料ワインに比較的若くフレッシュな味わいのワインを使用。ドサーージュにはワイン果汁を濃縮したムーを使用。「グルマン(美食家)」イメーブルという甘美な味わいを持つ。

参考小売価格: **40,000** 円(税抜)  
POSコード: -

原産地呼称: AOCシャンパーニュ  
アルコール分: 12.0%  
ぶどう品種: シャルドネ 100%  
入数: 6  
※2022年10月価格改定

**白** Version Originale Extra Brut  
ヴェルジョン・オリジナル  
エクストラ・ブリュット NV

葡萄自体の味わいを楽めるノン・ドサーージュシャンパーニュ。シトー派修道士のような厳格なイメージ。主にアヴィーズ、クラマン、オジェ 3箇所の斜面の区画で収穫されたワインをブレンド。

参考小売価格: **43,000** 円(税抜)  
POSコード: -

原産地呼称: AOCシャンパーニュ  
アルコール分: 12.0%  
ぶどう品種: シャルドネ 100%  
入数: 6  
※2022年10月価格改定

**白** Substance Brut  
シュブスタンス  
ブリュット NV

SUBSTANCE(本質)と名付けられたシャンパン。最高の原料ワインを産み出すアヴィーズ産のシャルドネをジャックセロス独自のルラで熟成しボトリング。ジャックセロスのフラッグシップ的存在。

参考小売価格: **80,000** 円(税抜)  
POSコード: -

原産地呼称: AOCシャンパーニュ  
アルコール分: 12.5%  
ぶどう品種: シャルドネ 100%  
入数: 6  
※2022年10月価格改定

**白** Millésime Extra Brut  
ミレジム  
エクストラ・ブリュット 09

従来のアヴィーズ2区画のシャルドネ種のミレジムから一新。全行程の決定権を任された息子ギヨームの着想でクラマン・クリュのピノ・ノワールとシャルドネのブレンドへ生まれ変わる。

参考小売価格: **85,000** 円(税抜)  
POSコード: -

原産地呼称: AOCシャンパーニュ  
アルコール分: 13.0%  
ぶどう品種: ピノ・ノワール、シャルドネ  
入数: 6  
※2022年10月価格改定

**ロゼ** Rosé Brut  
ロゼ ブリュット NV

オジェのシャルドネとアンボネイのピノ・ノワールをブレンド。アンセルムは、骨格と筋肉のあるスポーツマンのイメージをこのワインに求めている。ドサーージュは2~3.3g/L。

参考小売価格: **50,000** 円(税抜)  
POSコード: -

原産地呼称: AOCシャンパーニュ  
アルコール分: 12.5%  
ぶどう品種: シャルドネ93%、ピノ・ノワール7%  
入数: 6  
※2022年10月価格改定

**白** Lieux-Dits Ay La Côte Faron Extra Brut  
リュディエイラ・コート・  
ファロン エクストラ・ブリュット NV

アイのリュディ・ディ(単一畑)「ラ・コート・ファロン」で収穫したピノ・ノワールで造られる。多様な果実味、充実したミネラル感、複雑な味わいはテロワールを表現するセロスの新たな試み。

参考小売価格: **68,000** 円(税抜)  
POSコード: -

原産地呼称: AOCシャンパーニュ  
アルコール分: 12.5%  
ぶどう品種: ピノ・ノワール 100%  
入数: 6  
※2022年10月価格改定

**白** Lieux-Dits Mesnil sur Oger Les Carrelles Extra Brut  
リュディメニル・シュール・オジェ  
レ・キャレル エクストラ・ブリュット NV

メニル・シュール・オジェの単一畑・キャレルのシャルドネ100%で造られる。シャンパーニュ地方でも最良の畑として知られるこの地の特質をワインテージの差異を超えて表現している。

参考小売価格: **68,000** 円(税抜)  
POSコード: -

原産地呼称: AOCシャンパーニュ  
アルコール分: 12.5%  
ぶどう品種: シャルドネ 100%  
入数: 6  
※2022年10月価格改定

**白** Lieux-Dits Ambonnay Le Bout du Clos Extra Brut  
リュディアンボネイル・ブー・デュ・  
クロ エクストラ・ブリュット NV

充実したミネラル、鋼鉄のような酸味が稠密な果実味の衣装を纏う。バイオダイナミで耕作のサトウキビの砂糖を使用してティラージュ、同じくバイオダイナミで耕作した葡萄の濃縮果汁をドサーージュに使用。

参考小売価格: **68,000** 円(税抜)  
POSコード: -

原産地呼称: AOCシャンパーニュ  
アルコール分: 12.5%  
ぶどう品種: ピノ・ノワール 100%  
入数: 6  
※2022年10月価格改定

**白** Lieux-Dits Mareuil sur Ay Sous le Mont Extra Brut  
リュディマルイユ・シュール・アイス・  
ル・モン エクストラ・ブリュット NV

単一畑「スー・ル・モン」で収穫したピノ・ノワールを100%使用したブランド・ノワール。マグネシウムの多い土壌から来る苦味が強調されるためドサーージュはゼロのこともある。

参考小売価格: **68,000** 円(税抜)  
POSコード: -

原産地呼称: AOCシャンパーニュ  
アルコール分: 12.5%  
ぶどう品種: ピノ・ノワール 100%  
入数: 6  
※2022年10月価格改定



※ジャック・セロスの商品に関しましては、お蔭様を持ちまして多くの方々にご要望を頂けるようになりました。深く感謝申し上げます。ただ、生産数も少なく、日本への輸入量も限られており、全てのお客様のご要望に殆どお応え出来ない状況でございます。ご要望にお応え出来ないお客様には誠に申し訳ありませんが、状況をお察しの上、ご了承の程お願い申し上げます。

Champagne  
シャンパーニュ

Champagne Guillaume S.  
シャンパーニュ ギヨーム・エス



*Guillaume Selosse*

シャンパーニュにRM(葡萄生産者元詰)という大きな動きを造り出したジャック・セロスの現当主アンセルム・セロスの長男ギヨーム・セロスは醸造学校卒業後、ブルゴーニュのドメヌを始め各地での研修を行い、2011年の収穫からジャック・セロスに入りアンセルムと共にシャンパーニュ造りを開始。2007年ヴィンテージのミレジムからブレンドは全てギヨームが決定するなど、ジャック・セロスのワイン造りに於いて着々と世代交代が進行する一方、ギヨームは父親とは違う感性でオリジナルブランドを立ち上げ新たなシャンパーニュを造りだした。

**白** Largillier  
ラルジリエ NV

オープのピノ・ノワールのエクストラ・ブリュット。1次発酵後、2年の樽熟成後にティラージュ。新樽不使用。瓶内熟成2年半。ドサーージュ 0.7g/L。エネルギーを感じさせる。

参考小売価格: **36,000** 円(税抜)  
POSコード: 4986616834955

原産地呼称: AOCシャンパーニュ  
アルコール分: 12.5%  
ぶどう品種: ピノ・ノワール 100%  
入数: 6  
※2022年10月価格改定

※生産量、輸入量とも少ない生産者です。在庫切れ等でご迷惑をお掛けする場合がございます。ご了承の程お願い申し上げます。ご発注の場合は在庫のお問い合わせをお願い致します。



Champagne  
シャンパーニュ

Champagne Larmandier-Bernier

シャンパーニュラルマンディエ-ベルニエ

コート・デ・ブランのブルミエ・クリュのヴェルテュを中心にグラン・クリュのクラマン、シュイイ、オジェ、アヴィーズと計16haの畑を所有。ピオディナミ栽培。発酵は自生酵母。畑によって小樽、8,000ℓの大樽をオーダーメイド的に使い分ける。畑仕事を行うためルミューージュは機械を導入。ドサーージュは、ノン・ドサーージュか2～4mgと最小限に抑えている。全ては大地から生まれる味わいをシンプルにワインに表現するため。フランス国内外の評価もとても高い。2015年、年末に発刊された「レヴュー・ド・ヴァン・ド・フランス」誌12月号で実施されたPM生産者格付けでセロス、アグラパール、エグリ・ウーリエに続いて第4位の評価を受け、その実力を証明した。



Pierre & Sophie Larmandier

**白** Latitude Blanc de Blancs ラティテュード・ブラン・ド・ブラン NV

ヴェルテュにあるラルマンディエの自社畑のシャルドネ種のみを使い、嘗てのトレンジションの複雑さやふくよかさを表現した。緯度線上の畑の葡萄を使ったという意味でラティテュード(緯度)と表現。

参考小売価格: **13,000** 円(税抜)  
POSコード: 4986616834320

原産地呼称: AOCシャンパーニュ  
アルコール分: 12.5%  
ぶどう品種: シャルドネ 100%  
入数: 6  
※2023年5月価格改定

**白** Longitude Premier Cru Blanc de Blancs ロンジテュード・ブルミエ・クリュ・ブラン・ド・ブラン NV

アヴィーズ、クラマン、オジェ、ヴェルテュに所有する自社畑で栽培されたシャルドネ種から造られた。畑が南北に連なる位置を経度(ロンジテュード)と表現。

参考小売価格: **15,000** 円(税抜)  
POSコード: 4986616834313

原産地呼称: AOCシャンパーニュ  
アルコール分: 12.0%  
ぶどう品種: シャルドネ 100%  
入数: 6  
※2023年5月価格改定

**白** Terre de Vertus Non-Dosé 1er Cru テール・ド・ヴェルテュ・ノン・ドゼ・ブルミエ・クリュ 15

ノン・ドサーージュで造られるフラッグシップワイン。ヴェルテュ斜面中央部にある最高の区画から収穫されたシャルドネを使用。ブドウや土壌がすぐに素晴らしいかを感じることができる。深い味わい。

参考小売価格: **19,000** 円(税抜)  
POSコード: 4986616834344

原産地呼称: AOCシャンパーニュ  
アルコール分: 12.0%  
ぶどう品種: シャルドネ 100%  
入数: 6  
※2023年5月価格改定

**白** Vieille Vigne du Levant Grand Cru ヴィエーヌ・ヴィーニュ・デュ・ルヴァン・グラン・クリュ 12

クラマン産シャルドネの持つ重厚な味わいを見事に表現する。繊細でエレガントであり、リッチな味わい。ルヴァンは東という意味があり、朝日が昇るところを指します。ドサーージュは僅か2g/L。

参考小売価格: **30,000** 円(税抜)  
POSコード: 4986616833675

原産地呼称: AOCシャンパーニュ  
アルコール分: 12.5%  
ぶどう品種: シャルドネ 100%  
入数: 6  
※2023年5月価格改定

**白** Les Chemins D'Avize Grand Cru Blanc de Blancs レ・シュマン・ダヴィーズ・グラン・クリュ・ブラン・ド・ブラン 14

シュマン・ダヴィーズの畑が単一畑のワインを造るに相応しい事は以前から意識して2009年ヴィンテージからはその畑のワインと分けて単独でのワイン造りを実施した。ドサーージュは2g/L。

参考小売価格: **32,000** 円(税抜)  
POSコード: 4986616836515

原産地呼称: AOCシャンパーニュ  
アルコール分: 12.5%  
ぶどう品種: シャルドネ 100%  
入数: 6  
※2023年5月価格改定  
**本ヴィンテージ完売**

**ロゼ** Rosé de Saignée 1er Cru ロゼ・ド・セニエ・ブルミエ・クリュ NV

セニエ方式で造られる稀少なロゼ。深みのある美しい色合い。果実味、酸味、僅かなタンニンがバランスよく、エクストラドライを感じさせない充実した味わい。ドサーージュは3g/L。

参考小売価格: **20,000** 円(税抜)  
POSコード: 4986616832425

原産地呼称: AOCシャンパーニュ  
アルコール分: 13.0%  
ぶどう品種: ピノ・ノワール95%、シャルドネとピノ・グリを合わせて5%  
入数: 6  
※2023年5月価格改定



※生産量、輸入量とも少ない生産者です。在庫切れ等でご迷惑をお掛けする場合がございます。ご了承の程お願い申し上げます。ご発注の場合は在庫のお問い合わせをお願い致します。

Champagne  
シャンパーニュ

Champagne Suenen

シャンパーニュ スェナン

1905年にクラマンに設立されたドメヌ。現当主のオーレリアンは4代目。アグラパールを始め注目の造り手のグループ「テール・エ・ヴァン・ド・シャンパーニュ」に新たな会員として会発足以来、初めて入会を許された話題の生産者。コート・デ・ブラン(クラマン、シュイイ、オワリイ)とランスの西にあるマシフ・ド・サン・ティエリーに合計5haを所有。畑が持つ本来の姿を表現し、ダイナミックでエネルギーに溢れるシャンパーニュを造るためピオ・ピオディナミを実践。高名な土壌微生物学者であるクロード・ブルグニオン率いるLAMSの協力により毎年分析研究を行っている。畑の個性を表現するために区画毎の葡萄でシャンパーニュを造るリュエティを製造を開始している。



Aurélien Suenen

**白** Oiry Blanc de Blancs Grand Cru Extra Brut オワリイ・ブラン・ド・ブラン・グラン・クリュ・エクストラ・ブリュット NV

生き生きとした酸味、ダイナミックなエネルギーを感じる事が出来る。無濾過・無濾過、ドサーージュは1g/Lと極、僅かだが、充実した果実に厚みを感じさせる事が出来る。

参考小売価格: **14,000** 円(税抜)  
POSコード: 4986616833927

原産地呼称: AOCシャンパーニュ  
アルコール分: 12.5%  
ぶどう品種: シャルドネ 100%  
入数: 6  
※2023年5月価格改定

**白** C+C Blanc de Blancs Grand Cru Extra Brut セ・プラス・セ・ブラン・ド・ブラン・グラン・クリュ・エクストラ・ブリュット NV

クラマンの頭文字Cとシュイイの頭文字Cを合わせてC+Cと命名されたキユヴェ。土地の味わいをストレートに表現したいと生み出した味わいはミネラル感や塩味を見事に活かしている。

参考小売価格: **16,000** 円(税抜)  
POSコード: 4986616833910

原産地呼称: AOC: シャンパーニュ  
アルコール分: 12.5%  
ぶどう品種: シャルドネ 100%  
入数: 6  
※2023年5月価格改定

**白** La Grande Vigne Montigny-Sur-Vesle Montigny Extra Brut ヴィ・グランド・ヴィーニュ・モンターニュ・ヴェスル・ムニエ・エクストラ・ブリュット NV

モンターニュ・ド・ランスの北部、モンターニュ・シュール・ヴェスルに自根栽培を含む樹齢50年のムニエ種から造られるブラン・ド・ノワール。自生酵母による発酵、濃どともに樽熟成。

参考小売価格: **23,000** 円(税抜)  
POSコード: 4986616836102

原産地呼称: AOC: シャンパーニュ  
アルコール分: 12.0%  
ぶどう品種: ムニエ 100%  
入数: 6  
※2023年5月価格改定



**白** La Cuvée Oiry Blanc de Blancs Grand Cru Extra Brut Milleime ラ・クヴァー・オワリイ・ブラン・ド・ブラン・グラン・クリュ・エクストラ・ブリュット NV

樹齢94年のシャルドネを自生酵母で発酵、濃どともに全体の55%はエッグ型の垂直式タンク、残りの45%は600ℓの木樽で熟成。長期の瓶内熟成を行いデゴルジュマン。ドサーージュは2g/L。

参考小売価格: **28,000** 円(税抜)  
POSコード: 4986616836126

原産地呼称: AOCシャンパーニュ  
アルコール分: 12.0%  
ぶどう品種: シャルドネ 100%  
入数: 6  
※2023年5月価格改定

**白** Le Mont-Age Oiry Blanc de Blancs Grand Cru Extra Brut Milleime ル・モン・アージュ・オワリイ・ブラン・ド・ブラン・グラン・クリュ・エクストラ・ブリュット NV

シュイイ南向きの小区画。ル・モン・アージュ。自生酵母で発酵。無濾過、無濾過のまま、600ℓの木樽(ドゥマ・ミュイ)1樽で熟成。長期瓶内熟成を続ける。ドサーージュは4g/L。

参考小売価格: **32,000** 円(税抜)  
POSコード: 4986616836119

原産地呼称: AOC: シャンパーニュ  
アルコール分: 13.0%  
ぶどう品種: シャルドネ 100%  
入数: 6  
※2023年5月価格改定

**白** Les Petites Cramant Blanc de Blancs Grand Cru Extra Brut Milleime レ・ペティエ・クラン・ブラン・ド・ブラン・グラン・クリュ・エクストラ・ブリュット NV

コート・デ・ブランのクラマンとアヴィーズの境にある単一畑ロワールのシャルドネのみを使って造られたスェナンのリュエティ物。リュエティを中心に置く方針のスタートとなるワイン。

参考小売価格: **35,000** 円(税抜)  
POSコード: 4986616834092

原産地呼称: AOC: シャンパーニュ  
アルコール分: 12.5%  
ぶどう品種: シャルドネ 100%  
入数: 6  
※2023年5月価格改定

※生産量、輸入量とも少ない生産者です。在庫切れ等でご迷惑をお掛けする場合がございます。ご了承の程お願い申し上げます。ご発注の場合は在庫のお問い合わせをお願い致します。

※容量表記のないものは全て750mlとなります。 26

Champagne  
シャンパーニュ

Champagne Christophe Mignon  
シャンパーニュ クリストフ・ミニョン



クリストフ・ミニョンはヴァレ・ド・ラ・マルヌ中央部南側のフェスティニーの地に6.5haの葡萄園を所有するレコルタン・マニピュラン。彼のワイン造りの思想は栽培にビオディナミを実践し、ピュアなテロワールの味わいを表現したシャンパーニュを造り出すこと。寒冷な地域、開花が遅いムニエは主要な葡萄だが、シャンパーニュでは補助的な品種として扱われてきたムニエ種から芸術的なシャンパーニュを生み出し、ムニエ種のイメージを大きく変えたのがクリストフ・ミニョン。数多くのシャンパーニュ生産者からムニエの第一人者として認められる存在となった。

**白** Troisième Millénaire  
トロフジエーム・ミレネール NV

名前の意味は第3千年紀(2001年から3000年までを言う)のキュヴェ。果実味とのバランスの良さを表現するスタイルで、複雑な味わいの中にフレッシュ感も楽しめる。

参考小売価格: **10,000** 円(税抜)  
POSコード: 4986616832500

原産地呼称: AOCシャンパーニュ  
アルコール分: 12.5%  
ぶどう品種: ムニエ50%、シャルドネ50%  
入数: 6  
※2023年5月価格改定

**白** ADN de Meunier Extra-Brut  
ADN・ドゥ・ムニエ  
エクストラ・ブリュット NV

クリストフのムニエに対する思いを表現するため造られたムニエ100%のエクストラ・ブリュット。ANDとはDNAを意味し、ムニエの味わいの本質を語るミニョンのメインキュヴェ。

参考小売価格: **10,000** 円(税抜)  
POSコード: 4986616835556

原産地呼称: AOCシャンパーニュ  
アルコール分: 12.0%  
ぶどう品種: ムニエ100%  
入数: 6  
※2023年5月価格改定

**白** ADN de Meunier Extra-Brut Magnum  
ADN・ドゥ・ムニエ  
エクストラ・ブリュット マグナム NV

クリストフのムニエに対する思いを表現するためのムニエ100%のエクストラ・ブリュット。これをマグナムで味わう贅沢を享受いただきたい。

参考小売価格: **24,000** 円(税抜)  
POSコード: 4986616835952

原産地呼称: AOCシャンパーニュ  
アルコール分: 12.5%  
ぶどう品種: ムニエ100%  
入数: 3  
※2023年5月価格改定

**白** ADN de Meunier Millesime Brut Nature  
ADN・ドゥ・ムニエ ミレジム  
ブリュット・ナチュール 16

ムニエ100%でドサージュ無し、しかもミレジム。クリストフのムニエに対する思いを表現する究極の一本。実に軽やかでいて複雑、長い長い余韻、ムニエの本質を見事に表現。

参考小売価格: **18,000** 円(税抜)  
POSコード: 4986616835563

原産地呼称: AOCシャンパーニュ  
アルコール分: 12.0%  
ぶどう品種: ムニエ100%  
入数: 6  
※2023年5月価格改定

**ロゼ** ADN de Meunier Rosé de Saignee Extra Brut  
ADN・ドゥ・ムニエ ロゼ・ド・セニエ  
エクストラ・ブリュット NV

ビオディナミで栽培されたムニエを使いセニエ方式で造られるロゼ。ペリー系の香りが華やかに立ち上り、心地よい味わい。アフターに僅かなタンニンがアクセントになり後味を引き締めている。

参考小売価格: **16,000** 円(税抜)  
POSコード: 4986616835969

原産地呼称: AOCシャンパーニュ  
アルコール分: 12.0%  
ぶどう品種: ムニエ100%  
入数: 6  
※2023年5月価格改定



※ADN・ドゥ・ムニエ エクストラ・ブリュット マグナム及びADN・ドゥ・ムニエ ロゼ・ド・セニエ エクストラ・ブリュットは、生産量僅かなため要望にお応えできない場合がございます。  
※生産量、輸入量とも少ない生産者です。在庫切れ等でご迷惑をお掛けする場合がございます。ご了承の程お願い申し上げます。ご注文の場合は在庫のお問い合わせをお願い致します。

Champagne  
シャンパーニュ

Champagne Renard Barnier  
シャンパーニュ ルナル・バルニエ



19世紀末にヴィルヴェナールに食料品店を経営していたガストン・ルナルはブドウ栽培家でもあった。当時、収穫したブドウはネゴシアンの手で買い取られていた。この状況を良しとしないガストンの意思は息子のマルセルに受け継がれ1940年代に自ら醸造したワインを近在の顧客へ販売を開始した。マルセルはオーブやベルテュに自社畑を拡大して現在のルナル・バルニエの基礎を作った。1970年代、32haの自社畑を所有し、ルナル・バルニエのブランドが立ち上げられた。2005年には醸造設備を近代化し、マルセルの孫のブノワ・ルナルとブノワの従弟のシルヴァン・ブルネの2人がドメヌを共同経営している。

**白** Champagne Renard Barnier Cuvee Speciale Brut  
シャンパーニュ ルナル・バルニエ  
キュヴェ・スペシャル ブリュット NV

瓶内熟成期間は5年。ヴァン・ド・レゼルブを40%以上も配合した贅沢なシャンパーニュ。ムースのような泡立ち、切れ味というよりふくよかさを感ぜさせるシャンパーニュ。

参考小売価格: **6,900** 円(税抜)  
POSコード: 3760204250010

原産地呼称: AOCシャンパーニュ  
アルコール分: 12.0%  
ぶどう品種: ピノ・ノワール 47%、ピノ・ムニエ 47%、シャルドネ 6%  
入数: 6

**白** Champagne Renard Barnier Blanc de Blancs Brut  
シャンパーニュ ルナル・バルニエ  
ブラン・ド・ブラン ブリュット NV

瓶内熟成期間は約7年と長く、ヴァン・ド・レゼルブは10%。コート・デ・ブランのシャルドネのイメージをそのままに伝えるブラン・ド・ブラン。

参考小売価格: **8,500** 円(税抜)  
POSコード: 3760204250041

原産地呼称: AOCシャンパーニュ  
アルコール分: 12.0%  
ぶどう品種: シャルドネ 100%  
入数: 6

**白** Champagne Renard Barnier Millesime Brut  
シャンパーニュ ルナル・バルニエ  
ミレジム ブリュット 16

素晴らしい収穫に恵まれた年、ルナル・バルニエの畑の中で特に優秀なシャルドネを集めてアッサンブラージュ。長期熟成のシャンパーニュの持つ高貴で複雑な味わいを表現している。

参考小売価格: **10,000** 円(税抜)  
POSコード: 3760204250058

原産地呼称: AOCシャンパーニュ  
アルコール分: 12.0%  
ぶどう品種: シャルドネ 100%  
入数: 6



Champagne  
シャンパーニュ

Champagne Arnaud de Cheurlin  
シャンパーニュ アルノー・ド・シュエラン



シャンパーニュ地方南部、コート・デ・パール地区のセル・シュール・ウルスに位置するシャンパーニュ・メーカー。日当たりの良い斜面に6.5haの自社畑を持ち、平均年産5万本のシャンパーニュを送り出しているレコルタン・マニピュラン。この地区としてはピノ・ノワールの比率が高いが、シャブリと同じキンメリジャン(石灰質土壌)から生み出される、苺を基調とするペリー系の香味は、この地の特徴を見事に表現している。巷のRM生産者にありがちな茫洋とした味わいではなく、しっかり焦点が定まった味わいに新たな時代のスタンダードシャンパーニュを感じさせる。



価格  
改定  
発泡性



**白** Brut Réserve Fruitee レゼルヴ NV  
シャンパーニュ地方南部でリュット・レゾネ(減農薬栽培)で造られた葡萄を使用。ベリー系の香りが華やかに立ち上り、心地よい味わい。しっかりとした飲みごたえのあるシャンパン。  
参考小売価格: **6,500** 円(税抜)  
POSコード: 3412560001019  
原産地呼称: AOCシャンパーニュ  
アルコール分: 12.0%  
ぶどう品種: ピノ・ノワール75%、シャルドネ25%  
入数: 6  
※2023年5月価格改定

価格  
改定  
発泡性



**白** Brut Réserve 375ml フリュイト レゼルヴ 375ml NV  
シャンパーニュをお手頃にハーフサイズで提供。ベリー系の香りが華やかに立ち上り、心地よい味わい。しっかりとした飲みごたえのあるシャンパーニュ。  
参考小売価格: **3,500** 円(税抜)  
POSコード: 3412560000005  
原産地呼称: AOCシャンパーニュ  
アルコール分: 12.5%  
ぶどう品種: ピノ・ノワール75%、シャルドネ25%  
入数: 12  
※2023年5月価格改定

価格  
改定  
発泡性



**白** Carte Noire Brut カルト・ノワール フリュイト NV  
36ヶ月間長期熟成されたブラン・ド・ノワール。複雑な味わいだが、シュールランらしく酸味と飲みやすさを持ったシャンパーニュ。優しさと力強さが一体となり焦点の定まった味わい。  
参考小売価格: **6,500** 円(税抜)  
POSコード: 3412560001040  
原産地呼称: AOCシャンパーニュ  
アルコール分: 12.0%  
ぶどう品種: ピノ・ノワール50%、ムニエ50%  
入数: 6  
※2023年5月価格改定

Bourgogne / Chablis シャブリ

Domaine Jean Collet et Fils  
ドメーヌジャン・コレ・エ・フィス



シャブリの地に1792年より代々伝わるワイン造りの家系。先々代のジャン・コレは1952年からワイン造りに携わり、1954年にそれまでワイン商に販売していたワインを自社でボトリングし、販売を開始。1979年に先代のジルが加わり、2008年ジルの長男で現当主のロマンが参加、伝統を継承。畑の特質を最大限に表現するためキュヴェ毎に醸造法を変えて、その葡萄に最も相応しいワイン造りを行っている。トリュフィエール畑でのピオロジック栽培の長い経験を生かし、所有畑全体をピオロジックに転換中。グラン・クリュとブルミエ・クリュは既にピオロジックの認定を取得、AOCシャブリも半分以上ピオロに転換を終えている。シャブリの大地を見事に表現したミネラル感のある味わいは正に本物のシャブリ。

価格  
改定



**白** Petit Chablis プティ シャブリ 21  
プティ・シャブリの地層はフルーティーンシャルドネを産し、丘の上の涼しい気候からは切れの良い酸味を併せ持つ凛としたワインを生み出す。  
参考小売価格: **3,300** 円(税抜)  
POSコード: 3488341000021  
原産地呼称: AOCプティ・シャブリ  
アルコール分: 12.5%  
ぶどう品種: シャルドネ100%  
入数: 12  
※2023年3月価格改定

価格  
改定



**白** Chablis シャブリ 21  
シャブリ本来のミネラル感が味わえるスタンダード・シャブリ。果実味ときれいな酸味のバランスが素晴らしい。シャブリの土地や空気までも表現したようなミネラル感のあるシャブリらしいシャブリ。  
参考小売価格: **4,300** 円(税抜)  
POSコード: 3488342000020  
原産地呼称: AOCシャブリ  
アルコール分: 12.5%  
ぶどう品種: シャルドネ100%  
入数: 12  
※2023年3月価格改定

価格  
改定



**白** Chablis 375ml シャブリ 375ml 21  
シャブリ本来のミネラル感が味わえるスタンダード・シャブリ。果実味ときれいな酸味のバランスが素晴らしい。シャブリの土地や空気までも表現したようなミネラル感のあるシャブリらしいシャブリ。  
参考小売価格: **2,350** 円(税抜)  
POSコード: 3488342000013  
原産地呼称: AOCシャブリ  
アルコール分: 12.5%  
ぶどう品種: シャルドネ100%  
入数: 24  
※2023年3月価格改定

ピオロジック

価格  
改定



**白** Chablis les Truffieres シャブリレ・トリュフィエール 20  
無農薬有機栽培でシャルドネを栽培し17年目にして製品化したジャン・コレのピオロワイン。名前は元々トリュフ畑だったこと由来。無濾過でボトリング。  
参考小売価格: **4,600** 円(税抜)  
POSコード: 3488342008026  
原産地呼称: AOCシャブリ  
アルコール分: 12.5%  
ぶどう品種: シャルドネ100%  
入数: 12  
※2023年3月価格改定

価格  
改定



**白** Chablis Vieilles Vignes シャブリ ヴィエーヌ・ヴィエーヌ 20  
樹齢65年の古木の葡萄から造られる濃密で味わい深い希少なシャブリ。味わいの厚みが最も印象的。ACクラスとは思えない様な堂々としたボディを感じさせるワイン。  
参考小売価格: **4,500** 円(税抜)  
POSコード: 3488342000044  
原産地呼称: AOCシャブリ  
アルコール分: 12.5%  
ぶどう品種: シャルドネ100%  
入数: 12  
※2023年3月価格改定

価格  
改定



**白** Chablis 1er Cru Montmains シャブリ ブルミエ・クリュ モンマン 21  
引き締まった酸味と、畑の持つ重厚なミネラル分。果実味と切れ味の良いシャブリーな味わいが特徴。シャブリらしいミネラルを表現するため敢えて発酵・熟成にステンレスタンクを使用。  
参考小売価格: **5,800** 円(税抜)  
POSコード: 3488344000028  
原産地呼称: AOCシャブリ ブルミエ・クリュ  
アルコール分: 12.5%  
ぶどう品種: シャルドネ100%  
入数: 12  
※2023年3月価格改定

ピオロジック

価格  
改定



**白** Chablis 1er Cru Vaillons シャブリ ブルミエ・クリュ ヴァイオン 19  
ステンレスタンクで発酵、1/3をフールド(8,000Lの木樽)1/3を228Lの小樽、1/3をステンレスタンクで熟成後アッサンブラージュ。透明感のある端正な味わいにミネラルや梅香が絶妙にバランス。  
参考小売価格: **5,800** 円(税抜)  
POSコード: 3488343000029  
原産地呼称: AOCシャブリ ブルミエ・クリュ  
アルコール分: 12.5%  
ぶどう品種: シャルドネ100%  
入数: 12  
※2023年3月価格改定

ピオロジック

価格  
改定



**白** Chablis 1er Cru Vaillons シャブリ ブルミエ・クリュ ヴァイオン 375ml 20  
ステンレスタンクで発酵、1/3をフールド(8,000Lの木樽)1/3を228Lの小樽、1/3をステンレスタンクで熟成後アッサンブラージュ。透明感のある端正な味わいにミネラルや梅香が絶妙にバランス。  
参考小売価格: **3,150** 円(税抜)  
POSコード: 3488343000012  
原産地呼称: AOCシャブリ ブルミエ・クリュ  
アルコール分: 12.5%  
ぶどう品種: シャルドネ100%  
入数: 24  
※2023年3月価格改定

ピオロジック



**白** Chablis 1er Cru Vaillons シャブリ ブルミエ・クリュ ヴァイオン マグナム 19  
果実の香りが華やかで梅香とのバランスも心地よい。酸味は確りしているがまるやかでなやか、アフターテイストに重厚感があり、僅かなアーモンド香と共に良い余韻が楽しめる。大容量ワインの特徴が明確に表現されている。  
参考小売価格: **12,000** 円(税抜)  
POSコード: 3488343000036  
原産地呼称: AOCシャブリ ブルミエ・クリュ  
アルコール分: 12.5%  
ぶどう品種: シャルドネ100%  
入数: 6  
※2023年3月価格改定

ピオロジック

価格  
改定  
数量  
限定



**白** Chablis 1er Cru Sacher シャブリ ブルミエ・クリュ セシェ 21  
次代を引き継ぐロマンが造りた透明感のある美しいシャブリ。葡萄は軽く絞った上澄みのみを使用。30%小樽、70%をステンレスタンクで発酵・熟成し、アッサンブラージュ。無濾過でボトリング。  
参考小売価格: **6,000** 円(税抜)  
POSコード: 3488343000128  
原産地呼称: AOCシャブリ ブルミエ・クリュ  
アルコール分: 13.0%  
ぶどう品種: シャルドネ100%  
入数: 12  
※2023年3月価格改定

ピオロジック

価格  
改定



**白** Chablis 1er Cru Montee de Tonnerre シャブリ ブルミエ・クリュ モンテ・ド・トネル 20  
グラン・クリュと同じ斜面の直ぐ南に位置。228Lの小樽を使用し発酵・熟成。厚みのある口当たり。果実味の中に、シャブリらしいしっかりとしたミネラル分が感じられ見事に濃縮された味わいは饒のように強く、且つ愛らしい。  
参考小売価格: **6,000** 円(税抜)  
POSコード: 3488346000026  
原産地呼称: AOCシャブリ ブルミエ・クリュ  
アルコール分: 12.5%  
ぶどう品種: シャルドネ100%  
入数: 12  
※2023年3月価格改定

価格  
改定



**白** Chablis 1er Cru Mont de Milieu シャブリ ブルミエ・クリュ モン・ド・ミリュー 20  
グラン・クリュサイドの高級畑。果実味と酸に力があり、ミネラル感から来る芯のある強さを感じる。30%は228L新樽、70%はドゥム・ムイ(600L)で発酵・熟成させたアッサンブラージュ後ステンレスタンク内で静置。  
参考小売価格: **6,000** 円(税抜)  
POSコード: 3488345000027  
原産地呼称: AOC:シャブリ ブルミエ・クリュ  
アルコール分: 12.5%  
ぶどう品種: シャルドネ100%  
入数: 12  
※2023年3月価格改定

ピオロジック

価格  
改定



**白** Chablis Grand Cru Valmur シャブリ グラン・クリュ ヴァルミュール 19  
クラシック・シャブリを見事に表現するグラン・クリュ。火打石の香り、樽熟成によるバニラ香、複雑で重厚な味わいだが、充実した酸味とミネラル分が骨格を作り、全体をまどめ上げている。  
参考小売価格: **12,000** 円(税抜)  
POSコード: 3488347000025  
原産地呼称: AOC:シャブリ グラン・クリュ  
アルコール分: 13.0%  
ぶどう品種: シャルドネ100%  
入数: 12  
※2023年3月価格改定

ピオロジック  
価格  
数量  
限定



**白** Chablis Grand Cru Les Clos  
シャブリ グラン・クリュ  
レ・クロ 20

シャブリのグラン・クリュでも最高評価の畑。豊かな果実味を美しい酸とミネラルが引き締め、非常によいバランスのワイン。果実の凝縮感、余韻の広がり、さすがジャン・コレのレ・クロと称される秀逸なワイン。

参考小売価格: **15,000** 円(税抜)  
POSコード: 3488349000023  
原産地呼称: AOC シャブリ グラン・クリュ  
アルコール分: 13.0%  
ぶどう品種: シャルドネ 100%  
入数: 12  
※2023年3月価格改定  
**本ヴィンテージ発売**

Chablis  
シャブリ

Gilles & Romain Collet  
ジル・エ・ロマン コレ

ドメーヌ ジャン・コレではシャブリ北部ヴィリにある自社畑のシャブリ用の葡萄を使ってスパークリングワインを少量、生産開始した。ドメーヌのシャブリと同じ葡萄を使用するも、ティラージュ以降のスパークリングワインの製造工程はスパークリングワイン専門会社で行うため、ドメーヌ ジャン・コレとは区別して生産者名をジル・エ・ロマン・コレとしている。AOCの規定はないがクレマン・ド・シャブリと言いたくなる味わい。

価格  
改定  
発泡性



**白** Crémant de Bourgogne  
クレマン・ド・ブル  
ゴージュ NV

「クレマン・ド・シャブリ」と表記できないのは残念だが、果実味、酸味やミネラル感が夠うことなきシルとロマンの造る「泡のあるシャブリ」。

参考小売価格: **3,800** 円(税抜)  
POSコード: 3488348000024  
原産地呼称: AOCクレマン・ド・ブルゴージュ  
アルコール分: 12.0%  
ぶどう品種: シャルドネ 100%  
入数: 6  
※2023年3月価格改定

Domaine Costal  
ドメーヌ コスタル

ドメーヌ ジャン・コレのセカンドワイン。ジャン・コレの味わいをお求めやすい価格で楽しんでいただくため造られたお買い得ワイン。(生産量限定ですので時期によっては出荷できない場合もあります。)

価格  
改定



**白** Chablis  
シャブリ 21

リーズナブルな価格でシャブリの味わいの本質、他の産地になくミネラル感と心地よい酸味を満喫出来るコスト・パフォーマンスに優れたワイン。

参考小売価格: **4,000** 円(税抜)  
POSコード: 3488342005025  
原産地呼称: AOCシャブリ  
アルコール分: 12.5%  
ぶどう品種: シャルドネ 100%  
入数: 12  
※2023年3月価格改定

価格  
改定



**白** Chablis Vieilles Vignes  
シャブリ  
ヴィエーユ・ヴィーニュ 20

ヴィエーユ・ヴィーニュらしい味わいの厚みが印象的。典型的なシャブリの特徴を全て持ち、ACクラスとは思えない様な堂々としたボディを感じさせるワイン。

参考小売価格: **4,200** 円(税抜)  
POSコード: 3488342005049  
原産地呼称: AOCシャブリ  
アルコール分: 12.5%  
ぶどう品種: シャルドネ 100%  
入数: 12  
※2023年3月価格改定

価格  
改定



**白** Chablis 1er Cru Montmains  
シャブリ プルミエ・クリュ  
モンマン 20

見事な果実の味わいとそのまにミネラルやシャープできれいな酸でワインを表現する名品。セカンドだからできる価格とクオリティ。

参考小売価格: **5,500** 円(税抜)  
POSコード: 3488344005023  
原産地呼称: AOCシャブリ プルミエ・クリュ  
アルコール分: 12.5%  
ぶどう品種: シャルドネ 100%  
入数: 12  
※2023年3月価格改定

Bourgogne (Dijon)  
ブルゴージュ (ディジョン)

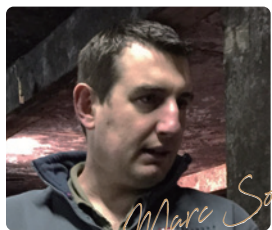

Marc Soyard (Domaine de la Cras)  
マルク・ソワイヤール (ドメーヌ・ド・ラ・クラ)

醸造学の学位取得後、ドメーヌ・ピゾに入り、ジャン・イヴ・ピゾの片腕として働き独立。ディジョン市が公募したドメーヌ・ド・ラ・クラの管理者に多くの候補者の中から選ばれ2014年より栽培醸造責任者に就任。そのため、「ドメーヌ・ド・ラ・クラ」とラドワとオート・コート・ド・ニュイにある自社畑から造る「マルク・ソワイヤール」の2つのブランドが存在する。栽培、醸造いずれの過程においても可能な限り干渉を行わないという哲学に則して、ピオロジックで栽培を行い、生産キュヴェのほとんどで自然な醸造を行っている。完全主義者で有名なピゾやディジョン市の厳しい選考にも勝ち抜いた実力者。彼の経験や能力は彼のワインに見事に表現されている。

ドメーヌ・ド・ラ・クラ

ピオロジック  
数量  
限定



**白** Bourgogne Blanc Cuvée Tradition  
ブルゴージュ プラン  
キュヴェ・トラディション 20

スタンダードキュヴェ。既に取り扱のあるヴィエーユ・ヴィーニュと比べて樹齢30年と若く、アルコール発酵直前にSO2を若干添加する以外、丁寧に葡萄栽培、醸造に変わりはしない。

参考小売価格: **6,200** 円(税抜)  
POSコード: 4986616836690  
原産地呼称: AOCブルゴージュ  
アルコール分: 13.5%  
ぶどう品種: シャルドネ 100%  
入数: 12

ピオロジック  
数量  
限定



**赤** Bourgogne Pinot Noir Cuvée L'Équilibriste  
ブルゴージュ ピノ・ノワール  
キュヴェ・トラディション 20

ドメーヌ・ド・ラ・クラのスタンダードキュヴェ。ドメーヌ・ド・ラ・クラの平均樹齢33年の区画のピノ・ノワールを使用。マルクが修業したピゾの丁寧なワイン造りはこのキュヴェにも息づく。

参考小売価格: **6,200** 円(税抜)  
POSコード: 4986616836683  
原産地呼称: AOCブルゴージュ  
アルコール分: 11.5%  
ぶどう品種: ピノ・ノワール 100%  
入数: 12

ピオロジック  
数量  
限定



**白** Bourgogne Chardonnay Cuvée L'Équilibriste  
ブルゴージュ シャルドネ  
キュヴェ・レキリプリスト 20

瓶詰め前に濾過、無濾過、後清澄なし。SO2無添加。フレッシュで軽快、柔らかく滑らかな味わい。複雑だが違和感なく体に染み入る。SO2無添加でここまで美しく仕上げるマルクの力量に驚かされる。

参考小売価格: **5,000** 円(税抜)  
POSコード: 4986616836164  
原産地呼称: AOCブルゴージュ  
アルコール分: 12.0%  
ぶどう品種: シャルドネ 100%  
入数: 12

ピオロジック  
数量  
限定



**赤** Bourgogne Montre Luc Rouge  
ブルゴージュ  
モントル・リュック ルージュ 19

マルサネ北部の「お尻が見える」ほど急峻な畑。ピオロジック(ピオディナミへ変換中)。ピノ・ノワールの典型を感じさせ、村名ACクラスを凌駕するような味わい。900本のみ生産。

参考小売価格: **6,000** 円(税抜)  
POSコード: 4986616836386  
原産地呼称: AOCブルゴージュ  
アルコール分: 12.0%  
ぶどう品種: ピノ・ノワール 100%  
入数: 12

ピオロジック  
数量  
限定



**白** Bourgogne Blanc Monopole Cras  
ブルゴージュ プラン  
モノポール クラ 19

ディジョン市を見下ろす斜面、中上部に植えられたシャルドネを使用。粘性のある口当たりからワインが只者ではないと瞬間的に判断できる。様々な果実味、酸味に裏打ちされたミネラル感、僅かに痺れるくらいに感じられる。

参考小売価格: **6,800** 円(税抜)  
POSコード: 4986616836355  
原産地呼称: AOCブルゴージュ  
アルコール分: 14.5%  
ぶどう品種: シャルドネ 100%  
入数: 12

ピオロジック  
数量  
限定



**赤** Bourgogne Rouge Monopole Cras  
ブルゴージュ ルージュ  
モノポール クラ 19

ドメーヌ ピゾのスタイルを彷彿とさせる全房発酵による醸造を行ったワイン。広がる特徴的な香り、涼やかなイメージの味わいはドメーヌの特徴が、じっくりとその成長を見守りたいワイン。

参考小売価格: **6,800** 円(税抜)  
POSコード: 4986616836348  
原産地呼称: AOCブルゴージュ  
アルコール分: 12.5%  
ぶどう品種: ピノ・ノワール 100%  
入数: 12



マルク・ソワイヤール

ピオロジック  
数量  
限定



**オレンジ** Australe Orange  
オーストラ  
オレンジ 20

キュヴェ名「AUSTRAL (南方)」は南向きの畑名に由来。ピノ・ブラン種を果皮と共にマセラシオンさせ樽熟成。全工程でSO2無添加で造られたオレンジワイン。

参考小売価格: **6,500** 円(税抜)  
POSコード: 4986616837055  
原産地呼称: ヴァン・ド・フランス  
アルコール分: 9.9%  
ぶどう品種: ピノ・ブラン  
入数: 12

ピオロジック  
数量  
限定



**白** Bourgogne ACT 1  
ブルゴージュ  
アクト 1 NV

2017~19年ヴィンテージを600樽に注ぎ足して熟成。平均化により畑のテロワールを表現したマルチヴィンテージ。他のキュヴェと異なり全房のまま蓋式の木製プレス機で24時間かけて搾りためるため香りが良く、舌触りも滑らか。

参考小売価格: **25,000** 円(税抜)  
POSコード: 4986616837031  
原産地呼称: AOCブルゴージュ  
アルコール分: 13.5%  
ぶどう品種: シャルドネ  
入数: 12

ピオロジック  
数量  
限定



**赤** Bourgogne Hautes-Côtes de Nuits  
ブルゴージュ  
オート・コート・ド・ニュイ 19

ダークチェリー(グリオット)を思わせる香味。豊かでポリフェノールのある果実味。澄んだ深みのある味わいに驚かされる。2014ヴィンテージは、入荷後すぐ完売。次ヴィンテージのリリースも楽しみ。

参考小売価格: **8,500** 円(税抜)  
POSコード: 4986616836393  
原産地呼称: AOCブルゴージュ オート・コート・ド・ニュイ  
アルコール分: 12.5%  
ぶどう品種: ピノ・ノワール 100%  
入数: 12

ピオロジック  
数量  
限定



**赤** Bourgogne Rouge Hermaion  
ブルゴージュ  
エルマイオン 20

ラドワ域内の0.4haの畑を2012年に購入。マルク・ソワイヤールのトップキュヴェ。全房発酵による独特な心地よい香り、果実味の濃厚さが印象的。しっとりとしたタンニンがワインの背骨を構成している。

参考小売価格: **18,000** 円(税抜)  
POSコード: 4986616837048  
原産地呼称: AOCブルゴージュ  
アルコール分: 12.5%  
ぶどう品種: ピノ・ノワール 100%  
入数: 12





Bourgogne / Gevrey-Chambertin  
ジュヴレ・シャンベルタン他

Domaine Marchand Frères  
ドメヌ マルシャン・フレール



Denis Marchand

1813年から7世代にわたりモレ・サン・ドニに続くドメヌ。現当主ドニの父クロードは1983年にジュブレの中心に位置する地下にセラーを持つ古い栽培家の家屋を買い取り、ドメヌを拡張した。1999年からクロードの次男のドニがこの伝統あるドメヌを継承している。ジュブレ・シャンベルタン、モレ・サン・ドニ、シャンポール・ミュジニーに自社畑を持ち、1級畑はレ・コンボット、クロ・デ・ゾルム、レ・サンティエ、そしてグラン・クリュはグリオット・シャンベルタン、シャルム・シャンベルタン、クロ・ド・ラ・ロッシュを所有している。アシェット、ゴー・ミヨ、レヴュー・デュ・ヴァン・ド・フランス等では高い評価が与えられている。

**白** Coteaux Bourguignons Blanc Cuvée Fanny  
コトール・ブルギニオン プラン  
キュヴェ・ファニー 21

フランスに優れた心地よいワインを楽しむ。このドメヌでなければ実現し  
ようもない最高の贅沢なコトール・ブルギ  
ニオン。キュヴェの名称のFannyは  
ドニの長女ファニーから取った名前。

参考小売価格: **3,200** 円(税抜)  
POSコード: 4986616836805

原産地呼称: AOCコトール・ブルギニオン  
アルコール分: 13.0%  
ぶどう品種: シャルドネ90%、ピノ・グ  
リとピノ・ブラン10%  
入数: 12

**ロゼ** Coteaux Bourguignons Rosé Cuvée Béatrice  
コトール・ブルギニオン ロゼ  
キュヴェ・ベアトリス 21

ピノ・ノワールの比率の高さ、そして樹齢50  
年以上のモレ・サン・ドニとシャンポール・ミ  
ュジニーの区画で栽培された葡萄をコトール  
ブルギニオンに仕上げた事に驚かされる。ベ  
アトリスはドニ・マルシャン夫人の名前。

参考小売価格: **3,200** 円(税抜)  
POSコード: 4986616836904

原産地呼称: AOCコトール・ブルギニオン  
アルコール分: 12.0%  
ぶどう品種: ピノ・ノワール75%、ガメ  
イ25%  
入数: 12

**赤** Bourgogne Cote-d'Or Pinot Noir  
ブルゴーニュコート・ドール  
ピノ・ノワール 20

モレ・サン・ドニとシャンポール・ミュジニー  
産のピノ・ノワールから造られた贅沢なブル  
ゴーニュピノ・ノワール。フランボワーズや  
赤い果実の香り豊か、滑らかに心地よく味  
わかるハイ・コストパフォーマンスな1本。

参考小売価格: **4,000** 円(税抜)  
POSコード: 4986616836645

原産地呼称: AOCブルゴーニュ  
アルコール分: 13.5%  
ぶどう品種: ピノ・ノワール100%  
入数: 12

**本ヴィンテージ完売**

**白** Morey-Saint-Denis Tris Girard Blanc  
モレ・サン・ドニ  
トリ・ジラルド プラン 20

栽培面積が僅かな希少価値のあるモ  
レ・サン・ドニの白。その中でも、マル  
シャン・フレールのワインは果実の濃  
密さ、力強さを感じさせる。

参考小売価格: **9,000** 円(税抜)  
POSコード: 4986616836621

原産地呼称: AOCモレ・サン・ドニ  
アルコール分: 13.0%  
ぶどう品種: シャルドネ100%  
入数: 12

**白** Morey-Saint-Denis 1er Cru Les Genavrières Blanc  
モレ・サン・ドニブルミエ・クリュ  
レ・ジナヴィエール プラン 20

グラン・クリュクロ・ド・ラ・ロッシュの斜  
面上部に隣接した特級畑。まるやかさ  
を感じさせる味わい。突出した酸ではな  
くミネラル感と一体化している。希少な  
ニユイのブルミエ・クリュの白。

参考小売価格: **14,000** 円(税抜)  
POSコード: 4986616836829

原産地呼称: AOCモレ・サン・ドニ  
ブルミエ・クリュ  
アルコール分: 14.0%  
ぶどう品種: シャルドネ100%  
入数: 12

**在庫限り終売**

**赤** Morey-Saint-Denis Vieilles Vignes  
モレ・サン・ドニ  
ヴィエーユ・ヴィエーヌ 19

樹齢40年~55年の葡萄から造られる。  
果実味、酸味、タンニンが絡み合っ  
て一体感のある味わいは最後まで苦味、ア  
フターにほのかな樽香と僅かな苦味が味  
わいのアクセントになっている。

参考小売価格: **8,800** 円(税抜)  
POSコード: 4986616836836

原産地呼称: AOCモレ・サン・ドニ  
アルコール分: 14.0%  
ぶどう品種: ピノ・ノワール100%  
入数: 12

**赤** Morey-Saint-Denis 1er Cru Les Faconnières  
モレ・サン・ドニブルミエ・クリュ  
レ・ファコニエール 20

モレ・サン・ドニのブルミエ・クリュの中  
でもファコニエールは比較的早くから楽しめる  
味わいのワイン。ドニのワインらしく破綻がな  
く心地よい果実味と酸・タンニンとのグッドバ  
ランスを高い次元で楽しむことができる。

参考小売価格: **14,000** 円(税抜)  
POSコード: 4986616836850

原産地呼称: AOCモレ・サン・ドニ  
ブルミエ・クリュ  
アルコール分: 14.0%  
ぶどう品種: ピノ・ノワール100%  
入数: 12

**赤** Chambolle-Musigny Vieilles Vignes  
シャンポール・ミュジニー  
ヴィエーユ・ヴィエーヌ 19

柔らかな口当たり、果実の複雑な味わ  
いや柔らかなタンニンが心地よい。出来る  
限り購入しやすい価格で消費者に案内  
したいという当主の言葉通り、この味わ  
いでリーズナブルな価格を実現。

参考小売価格: **11,000** 円(税抜)  
POSコード: 4986616836652

原産地呼称: AOCシャンポール・ミ  
ュジニー  
アルコール分: 14.5%  
ぶどう品種: ピノ・ノワール100%  
入数: 12

**赤** Gevrey-Chambertin Vieilles Vignes  
ジュヴレ・シャンベルタン  
ヴィエーユ・ヴィエーヌ 20

ジュヴレ・シャンベルタンのエトロフ、プレ  
ソニエ、フルーの3箇所の単一畑の葡  
萄を使用。果実の甘さ、タンニンの収斂性  
が感じられる。全体にフレッシュな印象だ  
が、目の詰まった、密度の高い味わい。

参考小売価格: **9,800** 円(税抜)  
POSコード: 4986616836638

原産地呼称: AOCジュヴレ・シャンベ  
ルタン  
アルコール分: 13.5%  
ぶどう品種: ピノ・ノワール100%  
入数: 12

**赤** Gevrey-Chambertin 1er Cru Aux Combottes  
ジュヴレ・シャンベルタン  
ブルミエ・クリュオー・コンボット 20

レ・コンボットの甘美な味わいを表現  
するのドニ・マルシャンほど適した  
造り手もないだろう。一樽、300本  
のみは唯一このワインに対する不満。

参考小売価格: **20,000** 円(税抜)  
POSコード: 4986616836867

原産地呼称: AOCジュヴレ・シャンベ  
ルタンブルミエ・クリュ  
アルコール分: 13.0%  
ぶどう品種: ピノ・ノワール100%  
入数: 12

**赤** Charnes-Chambertin Grand Cru  
シャルム・シャンベルタン  
グラン・クリュ 20

シャルムは線が細いといわれるが、マ  
ルシャンのシャルムは引き締まった中  
心部と熟した果実味が同時に味わえ  
る。しっかりとしたタンニンも感じられ、  
長い余韻をゆったりと楽しめる1本。

参考小売価格: **35,000** 円(税抜)  
POSコード: 4986616836874

原産地呼称: AOCシャルム・シャンベ  
ルタン  
アルコール分: 14.0%  
ぶどう品種: ピノ・ノワール100%  
入数: 12

**本ヴィンテージ完売**

**赤** Griotte-Chambertin Grand Cru  
グリオット・シャンベルタン  
グラン・クリュ 20

ジュヴレ・シャンベルタン最小のグラ  
ン・クリュは僅か7名の生産者に分割  
されている。マルシャンは果実味を色  
濃く出した濃厚な味わいのグリオットを  
造り出している。

参考小売価格: **43,000** 円(税抜)  
POSコード: 4986616836898

原産地呼称: AOCグリオット・シャン  
ベルタン  
アルコール分: 13.0%  
ぶどう品種: ピノ・ノワール100%  
入数: 12

**本ヴィンテージ完売**

**赤** Clos de la Roche Grand Cru  
クロ・ド・ラ・ロッシュ  
グラン・クリュ 20

毎年一樽のみ生産される珠玉のような  
ワイン。畑の良さを飾ることなく素直に  
表現したワイン。そして圧倒的な力強  
さと果実味を感じつつ、心地よく楽し  
める。

参考小売価格: **35,000** 円(税抜)  
POSコード: 4986616836881

原産地呼称: AOCクロ・ド・ラ・ロッ  
シュ(モレ・サン・ドニグラン・クリュ)  
アルコール分: 13.5%  
ぶどう品種: ピノ・ノワール100%  
入数: 12

**本ヴィンテージ完売**

**白** Crémant de Bourgogne  
クレマン・ド・  
ブルゴーニュ NV

マルシャン・フレール所有のジュブレ  
村の若々しいシャルドネ(樹齢5年)と  
モレ村内のアリゴテのヴィエーユ・ヴィ  
エーヌ(樹齢70年)を合わせた驚きの  
クレマン・ド・ブルゴーニュ。

参考小売価格: **3,500** 円(税抜)  
POSコード: 4986616836584

原産地呼称: AOCクレマン・ド・ブル  
ゴーニュ  
アルコール分: 12.0%  
ぶどう品種: シャルドネ80%、アリゴテ20%  
入数: 12



※生産量、輸入量とも少ない生産者です。ヴィンテージの変更や在庫切れ等でご迷惑をお掛けする場合がございます。ご了承の程お願い申し上げます。ご発注の場合は在庫のお問い合わせをお願いします。※ヴィンテージによっては価格が異なる場合がございます。 ※容量表記のないものは全て750mlとなります。

Bourgogne / Vosne-Romanée  
ヴォース・ロマネ

Domaine Bizot  
ドメヌ ビゾ



歴史は1595年にジュヴレ・シャンベルタンで葡萄栽培を行っていたことに始まる。1995年自社畑の小作契約が終了しドメヌ ビゾ設立と同時にジャン・イヴが責任者となる。1997年有機農法へ転換。2001年摘芯を廃止。醸造は選果、除梗、破碎は行わず、徹底的に収穫時に選果された健全な葡萄のみを全房のまま発酵樽へ入れ、自生酵母による発酵を実施。ボトリングも樽から直接行う。1999年以来、醸造段階ではSO2は使用していない。「ワインの本質とは何か」と考え、慣例にとらわれず不必要なものを徹底的に削ぎ落とし「シンプルなワイン造りすること」で生まれる唯一無二のビゾスタイルのワインは圧倒的な存在感を放っている。

**白** Bourgogne Hautes-Côtes de Nuits Blanc  
ブルゴーニュ オート・コート・ド・ヌイ ブラン 19

繊細で気品のある味わい。ミネラルに富む。酸味の美しさはオート・コートに吹く風をイメージさせる。ミネラルに富み、とても美しいフォルムに包まれたエレガントなワイン。

参考小売価格: **オープン価格**  
POSコード: 4986616836492

原産地呼称: AOC オート・コート・ド・ヌイ  
アルコール分: 12.0%  
ぶどう品種: シャルドネ 100%  
入数: 6

**白** Les Violettes Blanc  
レ・ヴィオレット ブラン 19

まさにヴォース・ロマネの白。畑はクロ・ド・ヴージュの畑の直ぐ南側に位置する。複雑で重厚だが透き通るような透明感がある。

参考小売価格: **オープン価格**  
POSコード: 4986616836430

原産地呼称: AOC ブルゴーニュ  
アルコール分: 12.0%  
ぶどう品種: シャルドネ 100%  
入数: 6

**赤** Marsannay Clos du Roy Rouge  
マルサネ クロ・デュ・ロワ  
ルージュ 20

硬質なイメージ。スミレ等の花の香り、ストラクチャーと果実味が非常に力強さを感じる。クロ・デュ・ロワの中でも斜面上部に位置しているとても良いヴァーゼル。

参考小売価格: **オープン価格**  
POSコード: 4986616836959

原産地呼称: AOC マルサネ  
アルコール分: 13.0%  
ぶどう品種: ピノ・ノワール 100%  
入数: 6

**赤** Le Chapitre Rouge  
ル・シャピートル ルージュ 20

程よいスパイス香が豊かな果実味を覆う。とても余韻が長く複雑でエレガント。レースをまとった様な滑らかな口当たり。ジャン・イヴはこの畑に大きなポテンシャルを感じており特級クラスと言う。

参考小売価格: **オープン価格**  
POSコード: 4986616836942

原産地呼称: AOC ブルゴーニュ  
アルコール分: 13.0%  
ぶどう品種: ピノ・ノワール 100%  
入数: 6

**赤** Vosne-Romanée  
ヴォース・ロマネ 20

柔らかで滑らかな味わい。タンニンも表面に出ず、骨格になっている。以前別墅ブドウとしたヴィエーユ・ヴィエーヌは2010年以降、通常のヴォース・ロマネにブレンドされている。

参考小売価格: **オープン価格**  
POSコード: 4986616836973

原産地呼称: AOC ヴォース・ロマネ  
アルコール分: 13.0%  
ぶどう品種: ピノ・ノワール 100%  
入数: 6

**赤** Vosne-Romanée Les Réas  
ヴォース・ロマネ  
レ・レア 19

葡萄の凝縮感に驚かされる。決して濃度が高いだけではなく流麗な艶を持ったワイン。果実味と酸味のバランスの次元が高い。魅せられるワイン。

参考小売価格: **オープン価格**  
POSコード: 4986616836409

原産地呼称: AOC ヴォース・ロマネ  
アルコール分: 12.5%  
ぶどう品種: ピノ・ノワール 100%  
入数: 6

**赤** Les Jachées  
レ・ジャシェ 20

ピゾ氏の自宅の裏の畑から収穫。果実味の凝縮感、味わいの強さ、骨格を感じさせるヴァーゼルではなく確実な上級ワインをイメージさせる。重厚ではあるが、まるでシルクのような稠密さと滑らかさを併せ持つ見事な味わい。

参考小売価格: **オープン価格**  
POSコード: 4986616836935

原産地呼称: AOC ヴォース・ロマネ  
アルコール分: 13.0%  
ぶどう品種: ピノ・ノワール 100%  
入数: 6

**赤** Vosne-Romanée 1er Cru  
ヴォース・ロマネ  
ブルミエ・クリュ 19

エシェゾーの区画にありながら敢えてブルミエ・クリュでリリースしているワイン。豊かな果実味がミネラルを覆う。余韻が長く複雑そしてエレガント。ワインの持つ迫力はグラン・クリュそのもの。

参考小売価格: **オープン価格**  
POSコード: 4986616836447

原産地呼称: AOC ヴォース・ロマネ  
ブルミエ・クリュ  
アルコール分: 13.0%  
ぶどう品種: ピノ・ノワール 100%  
入数: 6

**赤** Echézeaux Grand Cru  
エシェゾー  
グラン・クリュ 20

最良の畑で厳格な栽培、一房一房丁寧に醸造から生まれる官能的な香りに溢れ、果実味の甘み、滑らかな舌触り、艶のあるタンニンを持っている。

参考小売価格: **オープン価格**  
POSコード: 4986616836966

原産地呼称: AOC エシェゾー (ヴォース・ロマネ グラン・クリュ)  
アルコール分: 13.5%  
ぶどう品種: ピノ・ノワール 100%  
入数: 6



\*ピゾの商品に関しましては、生産数も少なく、日本への輸入量もごく限られており、全てのお客様のご要望に殆どお応えできない状況でございます。ご要望にお応えできないお客様には誠に申し訳ございませんが、状況をお察しの上、ご了承の程お願い申し上げます。  
\*ワインページによっては価格が大幅に異なる場合がございます。

Bourgogne / Hautes-Côtes de Nuits  
オート・コート・ド・ヌイ他



Domaine Henri Naudin-Ferrand  
ドメヌ アンリ・ノーダン・フェラン

オート・コート・ド・ヌイのマニ・レ・ヴィレにある1850年代から続く伝統あるドメヌ。現当主のクレール・ノーダン(ジャン・イヴ・ピゾ氏の奥様)がドメヌを引き継いだのは1994年。代々大切に受け継がれてきたドメヌのスタイルを持つクラシック・レンジ(ドメヌ アンリ・ノーダン・フェラン)とより自然な栽培・ワイン造りを実践したナチュラル・レンジ(クレール・ノーダン)がある。ワインにはアペラシオンの名称以外に葡萄畑に咲く花の名前やユニークな愛称が付いている。クレールは「どこまでシンプルなワイン造りが行えるかを考えている。でも、ワイン造りに人的な介入は無くしてはならない。自然に任せばなしのワイン造りでは良いワインは生まれない。」という。

クレール・ノーダン レンジ

**白** Le Clou 34 Blanc  
ル・クルー 34 ブラン 20

官能検査時にアリゴテらしくないと言われたが、造りを変えてまでAOCを取るくらいならと、敢えてヴァン・ド・フランスでリリース。アロマティックな香りと熟したリンゴ、ハーブや白い花の香り。

参考小売価格: **5,500**円(税抜)  
POSコード: 3760176503404

原産地呼称: ヴァン・ド・フランス  
アルコール分: 11.5%  
ぶどう品種: アリゴテ 100%  
入数: 12

**白** Galanthus Nivalis Blanc  
ガラントゥス・ニヴァリス  
ブラン 19

マツコキソウという名の新キュヴェ。ペルナン・ヴェルジュレスの真南向きのテラスのシャルドネとピノ・ブラン。霜害でシャルドネを失いピノ・ブランのみで造られたが、INAOの規格を得られずヴァン・ド・フランス。

参考小売価格: **8,500**円(税抜)  
POSコード: 3760176502292

原産地呼称: ヴァン・ド・フランス  
アルコール分: 13.5%  
ぶどう品種: ピノ・ブラン 100%  
入数: 12

**白** Bourgogne Hautes-Côtes de Beaune Blanc  
ブルゴーニュ オート・コート・ド・ボヌー  
ペリニス ブラン 19

ワインの愛称は「ペリニス・ペレニッス」は雛菊の意味。柑橘系のフルーツや樽からくるコーヒュー、クローブ、トースト香、ハニーや白い花などの豊かな香り。旨みと酸味の絶妙なバランスと長い余韻。

参考小売価格: **9,300**円(税抜)  
POSコード: 3760176502193

原産地呼称: AOC ブルゴーニュ オート・コート・ド・ボヌー  
アルコール分: 14.5%  
ぶどう品種: シャルドネ 100%  
入数: 12

**白** Bourgogne Hautes-Côtes de Nuits Blanc  
ブルゴーニュ オート・コート・ド・ヌイ  
クレマティス ブラン 19

薫り高く、密度の高い、見事に締まった美しい味わい。コート・ドールのブルミエ・クリュと言っても誰もが納得するAOCの枠を超えたワイン。ワインの愛称はClematis Vitalba (クレマティス)。

参考小売価格: **9,300**円(税抜)  
POSコード: 3760176503299

原産地呼称: AOC ブルゴーニュ オート・コート・ド・ヌイ  
アルコール分: 14.5%  
ぶどう品種: シャルドネ 100%  
入数: 12



**赤** Omayga Rouge オメガルーージュ 19

全房発酵、SO2無添加。果実の味わいを大切にすため樽も使わない。もちろんノンフィルター。滑らかな味わいのエレガントなワイン。フローラルやペッパーのようなスパイスの香りと果実味のバランスが秀逸。

参考小売価格: **3,900** 円(税抜)  
POSコード: 3760176504197

原産地呼称: ヴァン・ド・フランス  
アルコール分: 12.5%  
ぶどう品種: ガメイ70%、ピノノワール30%  
入数: 12

**赤** La Plante Bourgogne Pinot Noir ラ・プラントブルゴーニュピノ・ノワール 20

ベルナン・ヴェルジュレスに近いEn Daisey 区画の葡萄を使用。ノードン・フェランの希少なブルゴーニュルーージュ。全てのキュヴェを最高の状態で盛り上げる。クレールの意気込みを感じさせる。

参考小売価格: **4,600** 円(税抜)  
POSコード: 3760176502506

原産地呼称: AOCブルゴーニュ  
アルコール分: 11.0%  
ぶどう品種: ピノ・ノワール100%  
入数: 12

**赤** Bourgogne Hautes-Côtes de Beaune Orchis Rouge ブルゴーニュオー・コート・ド・ボース オルキスルーージュ 19

Orchis mascula(ユウラシア・ラン)と名付けられたワイン。バラなどの花の香り、ブラック・チェリーやフランボワーズの香り豊か。色味は薄いが、味わいは心地よい滑らかさの中に強い旨みを感じさせる。

参考小売価格: **9,500** 円(税抜)  
POSコード: 3760176502896

原産地呼称: AOCブルゴーニュオー・コート・ド・ボース  
アルコール分: 13.0%  
ぶどう品種: ピノ・ノワール100%  
入数: 12

**赤** Bourgogne Hautes-Côtes de Nuits Myosotis Rouge ブルゴーニュオー・コート・ド・ニュイ ミオティスルーージュ 19

愛称は忘れな草の一種のMyosotis arvensis(ノハラムラサキ)濃密で複雑な味わい。黒や赤い果実の香り、引き締まった味わい、スパイスさを感じさせる堂々としたワイン。

参考小売価格: **9,500** 円(税抜)  
POSコード: 3760176503893

原産地呼称: AOCブルゴーニュオー・コート・ド・ニュイ  
アルコール分: 13.0%  
ぶどう品種: ピノ・ノワール100%  
入数: 12

**赤** Côtes de Nuits Villages Viola Rouge コート・ド・ニュイ・ヴィラージュ ヴィオラルーージュ 19

ニオイスマレ(Viola odorata: 香りの良いスマレ)と名付けられたワイン。コルグロワンの3つの単一畑の葡萄から造られる。濃密な香りが広がる。力強い味わいに複雑性があり様々な味わいが重層している。

参考小売価格: **11,500** 円(税抜)  
POSコード: 3760176505293

原産地呼称: AOCコート・ド・ニュイ・ヴィラージュ  
アルコール分: 13.0%  
ぶどう品種: ピノ・ノワール100%  
入数: 12

**赤** Ladoix 1er Cru La Corvée Rouge ラドワ フルミエ・クリュ ラ・コルヴェルーージュ 19

チェリーなどの赤いフルーツや胡椒やバナナのような甘いスパイスの香り。繊細な飲み口、やわらかなタンニン、十分な酸味が葡萄からくるほのかな甘味と非常によいバランス。

参考小売価格: **16,000** 円(税抜)  
POSコード: 3760176506092

原産地呼称: AOCラドワ フルミエ・クリュ  
アルコール分: 13.5%  
ぶどう品種: ピノ・ノワール100%  
入数: 12

**赤** Aloxe-Corton アロース・コルトン 19

濃縮された果実味、粘性、たっぷりとしたタンニン。味わいは凝縮感はあるが実に自然。まさにクレール・ノードンのワインという逸んだ、美しいワイン。

参考小売価格: **14,000** 円(税抜)  
POSコード: 3760176508096

原産地呼称: AOCアロース・コルトン  
アルコール分: 13.5%  
ぶどう品種: ピノ・ノワール100%  
入数: 12

**赤** Echézeaux Grand Cru エシェゾー グラン・クリュ 19

葡萄の凝縮感に驚かされる。決して濃度が高いだけではなく流麗な艶を持ったワイン。果実味と酸味のバランスの次元が高い。魅せられるワイン。

参考小売価格: **94,000** 円(税抜)  
POSコード: 3760176507099

原産地呼称: AOCエシェゾー(ヴォーヌ・ロマネー グラン・クリュ)  
アルコール分: 13.5%  
ぶどう品種: ピノ・ノワール100%  
入数: 12

ドメーヌ アンリ・ノードン-フェラン レンジ

**白** Bourgogne Aligoté ブルゴーニュ アリゴテ 20

酸味、ミネラル感、果実味、しっかりとした味わいが見事に共生している。ヴァンテージ毎に Raphael Mallon がデザインするラベルも楽しめる。

参考小売価格: **3,400** 円(税抜)  
POSコード: 3760176501004

原産地呼称: AOCブルゴーニュ アリゴテ  
アルコール分: 11.5%  
ぶどう品種: アリゴテ100%  
入数: 12  
※ヴァンテージ毎にラベルが変わります。

**白** Bourgogne Hautes-Côtes de Beaune Blanc ブルゴーニュオー・コート・ド・ボース ブラン 17

白い花の香りと蜂蜜を思わせる豊かな果実味と生き生きとした酸味が楽しめる。適度な熟成感がワインに落ち着きを与えている。

参考小売価格: **4,500** 円(税抜)  
POSコード: 3760176502070

原産地呼称: AOCブルゴーニュオー・コート・ド・ボース  
アルコール分: 12.5%  
ぶどう品種: シャルネ70%、ピノ・ブラン30%  
入数: 12

**白** Bourgogne Hautes-Côtes de Nuits Blanc ブルゴーニュオー・コート・ド・ニュイ ブラン 17

パイナップルやシトラスなど柑橘系のアロマが特徴。豊かな果実味に酸味とミネラル感が溶け合っている。オー・コート・ド・ボースに比べて硬質なイメージ。

参考小売価格: **4,900** 円(税抜)  
POSコード: 3760176503077

原産地呼称: AOC: ブルゴーニュオー・コート・ド・ニュイ  
アルコール分: 13.5%  
ぶどう品種: シャルネ100%  
入数: 12

**赤** Côtes de Nuits Villages Rouge コート・ド・ニュイ・ヴィラージュルーージュ 17

香り高く、黒や赤い果実を思わせるふくよかな果実味ときれいなタンニンのバランスが素晴らしい。お食事と合わせて楽しんでいただきたいワイン。

参考小売価格: **6,800** 円(税抜)  
POSコード: 3760176505071

原産地呼称: AOCコート・ド・ニュイ・ヴィラージュ  
アルコール分: 13.0%  
ぶどう品種: ピノ・ノワール100%  
入数: 12

※生産量、輸入量とも少ない生産者です。ヴァンテージの変更や在庫切れ等でご迷惑をお掛けする場合がございます。ご了承の程お願い申し上げます。ご注文の場合は在庫のお問い合わせをお願い致します。  
※ヴァンテージによっては価格が異なる場合がございます。※殆どの掲載ヴァンテージが完売しております。恐れ入りますが次回入荷までお待ちください。

BiNaume

ビノーム



ドメーヌ ピゾのジャン-イヴ・ピゾとドメーヌ アンリ・ノードン-フェランのクレール・ノードンのネゴス。同じ哲学を持つ友人ヴィニュロンから100%葡萄を購入するが(Pinot Noir&Gamay共にAOC Saint-Pourçainの生産者: BIO認証あり)、一般的なネゴシアンとは異なる。自身らで収穫日・方法を判断、収穫を行い、通常ドメーヌワインと同様に醸造。全てのネゴスワインがドメーヌ アンリ・ノードン-フェランで、二人の共同で仕込まれる。「BiNaume」は、彼らの名前に、仏語「binome(二人で協力し合って)」を加えた造語。ネゴスを拡大するつもりはなく、あくまで自然災害等で生産量が激減した際の補填として仕込む予定。

**赤** Le Gamay de l'Allié ル・ガメイ・ド・ラリエ 20

自生酵母でコンクリート樽発酵。ボンピンクオーバーセーズ過度な抽出を抑える。アルコール発酵終了前の早い段階で搾汁。澱と一緒に100% ML 発酵。SO2無添加。無濾過で瓶詰め。

参考小売価格: **4,500** 円(税抜)  
POSコード: 4986616836614

原産地呼称: ヴァン・ド・フランス  
アルコール分: 12.0%  
ぶどう品種: ガメイ100%  
入数: 12

**赤** La Plante d'à côté ラ・プラント・ダ・コテ 20

若い区画のラ・プラントが霜害で全滅となり、ボースから200km離れた地で葡萄を探したことから始まった、BeNaumeの最初のキュヴェ。SO2無添加。無濾過で瓶詰め。

参考小売価格: **4,500** 円(税抜)  
POSコード: 4986616836607

原産地呼称: ヴァン・ド・フランス  
アルコール分: 12.0%  
ぶどう品種: ピノ・ノワール100%  
入数: 12



※生産量、輸入量とも少ない生産者です。ヴァンテージの変更や在庫切れ等でご迷惑をお掛けする場合がございます。ご了承の程お願い申し上げます。ご注文の場合は在庫のお問い合わせをお願い致します。  
※ヴァンテージによっては価格が異なる場合がございます。※殆どの掲載ヴァンテージが完売しております。恐れ入りますが次回入荷までお待ちください。

Bourgogne / Nuits-St-Georges  
ニュイ・サン・ジョルジュ

Domaine Chicotot

ドメーヌ シコト



ニュイ・サン・ジョルジュの中心にドメーヌを構える生産者。自社畑はニュイ・サン・ジョルジュを中心に合計3.45ha。年間生産量は僅かだがブルゴーニュワイン愛好者には良く知られたドメーヌ。「生産量は僅かだがワインのレベルはグラン・クリュクラスだ」とミッシェル・ペタンヌも絶賛する。レ・サンジョルジュを始め、ブルミエ・クリュはリュド・ショー、ヴォークラン合わせて0.48ha。ニュイ・サン・ジョルジュの村名はシャルモット他で1.78ha。ニュイ・サン・ジョルジュと見紛うばかりのブルゴーニュルーージュは0.83haやラドワ(0.54ha)も所有している。長男クレマンがドメーヌの仕事に加わり、ワインの評価は年々高まっている。

**赤** Bourgogne Côte-d'Or Rouge  
ブルゴーニュ コート・ドール  
ルージュ 21

0.83haの畑からニュイ・サン・ジョルジュのように厚みのあるワインを産出。仏国内で大半が販売される限定品。ブルゴーニュ・ピノ・ノワールからブルゴーニュ・コート・ドールに名称変更。

参考小売価格: **5,600** 円(税抜)  
POSコード: 4986616834962

原産地呼称: AOC: ブルゴーニュ  
コート・ドール  
アルコール分: 13.0%  
ぶどう品種: ピノ・ノワール 100%  
入数: 12  
※2023年3月価格改定

※ニュイ・サン・ジョルジュ プルミエ・クリュレ・リウド・ショーとニュイ・サン・ジョルジュ プルミエ・クリュレ・サン・ジョルジュは、生産量、輸入量ともに少ない商品です。在庫切れ等でご迷惑をお掛けする場合がございます。ご了承の程お願い申し上げます。

**赤** Ladoix  
ラドワ 20

シント家がラドワに所有する50.4アールの樹齢60年のピノ・ノワールから造られる希少なワイン。様々なフレーバー、円やかなタンニン、とても上質のブルゴーニュを味わえる1本。

参考小売価格: **7,800** 円(税抜)  
POSコード: 4986616835570

原産地呼称: AOCラドワ  
アルコール分: 13.5%  
ぶどう品種: ピノ・ノワール 100%  
入数: 12  
※2023年3月価格改定

**赤** Nuits-St-Georges Les Charmottes  
ニュイ・サン・ジョルジュ  
レ・シャルモット 21

0.29 haの畑から造られる、滑らかで心地良い味わいのニュイ・サン・ジョルジュ。フランポワーズやチェリーなどの豊かな果実の風味、美しい酸味、木目の細かいシルキーなタンニンのバランスが素晴らしい。

参考小売価格: **15,000** 円(税抜)  
POSコード: 4986616831947

原産地呼称: AOC ニュイ・サン・ジョルジュ  
アルコール分: 13.5%  
ぶどう品種: ピノ・ノワール 100%  
入数: 12  
※2023年3月価格改定



Bourgogne / Domaine & Négociant  
ドメーヌ & ネゴシアン

Picard  
ピカール



ブルゴーニュに135haの葡萄園を所有する大手のドメーヌとして、またネゴシアン・エルヴールとして第1級の評価を受けるメーカー。取り扱い内容はブルゴーニュ全体に及び、ピカールの商標でフランス国内は元より世界の市場に送り出している。また、ピカール社はオスピス・ド・ボヌの最大手落札者としても有名。ドメーヌ・ファミユ・ピカール、ドメーヌ ヴォアリック、シャトー・ド・ダヴネ、ドメーヌ ルヴェール・パロー、ドメーヌ シャン・ベルドリを自社で所有する。

**白** Bourgogne Chardonnay  
ブルゴーニュ  
シャルドネ 20

コート・シャロネーズ、コート・ド・ボヌ、コンヌの3地区のシャルドネをブレンド。それぞれの特徴を合わせたバランスの良い充実した味わい。豊かな果実味と控えめな樽香が楽しめる。

参考小売価格: **3,900** 円(税抜)  
POSコード: 3267680009694

原産地呼称: AOCブルゴーニュ  
アルコール分: 12.5%  
ぶどう品種: シャルドネ 100%  
入数: 12  
※2023年2月価格改定

**赤** Bourgogne Pinot Noir  
ブルゴーニュ  
ピノ・ノワール 20

コート・シャロネーズとコート・ド・ボヌの樹齢30年以上のピノ・ノワールをブレンド。豊かな果実味、きれいな酸味のバランスが秀逸。スパイシーさもあがりながらチャーミングな仕上がり。

参考小売価格: **3,900** 円(税抜)  
POSコード: 3267680008741

原産地呼称: AOCブルゴーニュ  
アルコール分: 12.5%  
ぶどう品種: ピノ・ノワール 100%  
入数: 12  
※2023年2月価格改定

**白** Domaine F. Picard Saint Aubin 1er Cru Blanc  
ドメーヌF.ピカール サントーバン  
プルミエ・クリュブラン 15

アロマティックな中に純粋さがあり、フレッシュ且つ凝縮感のある果実味が豊かに感じられる。生産者も自信を持つ、飲み頃を迎えた良年の味わいが楽しめる。

参考小売価格: **8,000** 円(税抜)  
POSコード: 32676800087036

原産地呼称: AOC: サントーバン  
プルミエ・クリュ  
アルコール分: 13.5%  
ぶどう品種: シャルドネ 100%  
入数: 12  
※2023年2月価格改定

**白** Domaine F. Picard Chassagne Montrachet Blanc  
ドメーヌF.ピカール シャサーニュ・モンラッシェブラン 19

透明感がありクリーンで味わいは深い。60年を超える古木からとれる葡萄もブレンドされているため凝縮感も感じる。2017年ヴァンテージの特徴でもあるエレガントでバランスの良い味わいに仕上がっている。

参考小売価格: **12,500** 円(税抜)  
POSコード: 3267680087050

原産地呼称: AOCシャサーニュ・モンラッシェ  
アルコール分: 13.0%  
ぶどう品種: シャルドネ 100%  
入数: 12  
※2022年11月価格改定

**赤** Givry Rouge  
ジヴリ ルージュ 20

出来る限り自然な栽培を行うからこそ引き出せる果実味と旨味のある上品な味わい。トースト香、熟したタンニンと絡み合う。30%は新樽、残りは1~3年使用した樽で15ヶ月熟成。

参考小売価格: **5,600** 円(税抜)  
POSコード: 3267681700002

原産地呼称: AOCジヴリ  
アルコール分: 13.5%  
ぶどう品種: ピノ・ノワール 100%  
入数: 12  
※2023年2月価格改定



Domaine & Négociant  
ドメーヌ & ネゴシアン

Compagnie Vinicole de Bourgogne C.V.B 社  
(コンパニー・ヴィニコール・ドゥ・ブルゴーニュ)

C.V.B.社はピカールグループの創業者ミッシェル・ピカールの長男ガブリエル・ピカールが社主として、コスト・パフォーマンスに優れたワイン造りを行っている。シャサーニュ・モンラッシェ近郊に生産の本拠を置く同社はブルゴーニュワインを中心にフランス各地のワインの生産を行っているが、近年、スパークリングワインの著しい品質向上が認められている。

**白** Perle de Vigne Brut Blanc de Blancs  
ペール・ドゥ・ヴィーニユ  
ブリュット ブラン・ド・ブラン NV

葡萄の持つフレッシュな果実味を大切に醸造される。辛口スパークリングワイン。泡立ちがムースのように柔らかで、生き生きとしたフレッシュな果実味。

参考小売価格: **1,600** 円(税抜)  
POSコード: 3267683100121

原産地呼称: ヴァン・ムスー  
アルコール分: 11.5%  
ぶどう品種: ユニ・ブラン、グルナッシュ・ブラン他  
入数: 12  
※2023年2月価格改定

Bourgogne / Mâconnais  
マコネ

Domaine Roger Lassarat  
ドメーヌ ロジェ・ラサラ



ドメーヌ ロジェ・ラサラの葡萄畑はブルゴーニュ南部のマコン地区。ヴェルジッソンの丘の麓にワイナリーがある。8.5haの自社葡萄畑の平均樹齢は50年を超え、中には100年を超える古木のシャルドネからブイ・フェッセとサン・ヴェランが生み出されている。1haあたり1万本の密植の元、石灰粘土質の土壌に地中深く根を張った葡萄の木からミネラル豊富なワインが生み出されている。

**白** Saint-Véran Cuvée Prestige  
サン・ヴェラン  
キュヴェ・プレステージ 21

標高の高い畑で育った葡萄は十分に酸とミネラルを持ち、造られるワインは濃密な果実味とバランスの良い酸味と樽香、ミネラル感溢れるボリュームのある味わいに仕上がっている。ラサラの自信作。

参考小売価格: **4,500** 円(税抜)  
POSコード: 3486754121173

原産地呼称: AOCサン・ヴェラン  
アルコール分: 13.0%  
ぶどう品種: シャルドネ 100%  
入数: 12  
※2023年1月価格改定

Bourgogne / Beaujolais  
ボジョレ

## Domaine Joubert

## ドメヌ ジュベール



ドメヌ ジュベールはボジョレ地区のブルイイに4世代続くワインの造り手。現当主マルセルは1972年からドメヌを率いている。ボジョレ、ボジョレ・ヴィラージュ、ブルイイ、シルーブル、モルゴンとフルーリーに合わせて11haの葡萄畑を持つドメヌで主に花崗岩の土壌での栽培を行う。栽培される葡萄の樹齢は40年から100年に及ぶ。無農薬・有機栽培の認定を受け、醸造でもSO2不使用、ノンフィルター等自然な造りを実施している。丁寧に栽培された葡萄本来の味わいを100%楽しめるピュアでナチュラルなワインに仕上がっている。マルセルは「ピオワインではなく自然なワイン＝ヴァン・ナチュラルなワインを造りたい」と語る。

赤 Beaujolais Villages La Roche  
ボジョレ・ヴィラージュ  
ラ・ロッシュ 20

キンシエ地区の単一畑ラロッシュ。無農薬・有機栽培・SO2無添加。ボトルの時のフィルター掛けも行わない。果実味が心地よく、滑らかな味わいが楽しめるヴァン・ナチュラル。

参考小売価格: **2,900** 円(税抜)  
POSコード: 3760019660073

原産地呼称: AOCボジョレ・ヴィラージュ  
アルコール分: 12.5%  
ぶどう品種: ガメイ100%  
入数: 12  
※2023年3月価格改定

赤 Fleurie Vieilles Vignes  
フルーリー  
ヴィエーユ・ヴィエニユ 20

無農薬・有機栽培。生命力のある環境で育てられた平均樹齢50年の古木から採られる葡萄から造られる。SO2無添加、無濾過。柔らかく飲み口ながら骨格がしっかりしていて凝縮感もある。

参考小売価格: **3,900** 円(税抜)  
POSコード: 3760019660097

原産地呼称: AOCフルーリー  
アルコール分: 12.5%  
ぶどう品種: ガメイ100%  
入数: 12  
※2023年3月価格改定

赤 Brouilly Vieilles Vignes  
ブルイイ  
ヴィエーユ・ヴィエニユ 20

自然な味わいのワイン。まるで体に染み込むような感覚が印象的。葡萄本来の味わいを100%楽しめるピュアでナチュラルなワインに仕上がっている。

参考小売価格: **3,900** 円(税抜)  
POSコード: 3760019660066

原産地呼称: AOCブルイイ  
アルコール分: 12.5%  
ぶどう品種: ガメイ100%  
入数: 12  
※2023年3月価格改定

Côte du Rhône  
コート・デュ・ローヌ

## Cave Saint Désirat

## カーヴ サン・デジラ



1960年、ジョルジュ・シャラにより北ローヌに創設された協同組合。サン・ジョセフ、コンドリュエ、コート・ロティに葡萄畑を持つ。現在、カーヴ・サン・デジラは632ha(350人の葡萄生産者)の畑を有し、そこにはサン・ジョセフのAOC全体の半分に当たる431haも含まれている。ワイナリーはワインに負担を掛けない重力式の構造を採用し、自然酵母の使用や空圧式の搾り器の使用と相俟って、このワイナリーの品質への拘りをあらわしている。

赤 S La Syrah  
エスラ・シラー 20

ローヌ北部地域のシラー種の特徴を伝える。濃厚なフルーツの香味、スパイシーさ、花崗岩土壌から来るミネラル感、しっかりとしたタンニンが良好なバランス。

参考小売価格: **1,800** 円(税抜)  
POSコード: 3331452104136

原産地呼称: コート・デュ・ローヌ  
IGP: ヴァンド・ペイ・デ・コリヌヌ・ローダニエヌ  
アルコール分: 13.0%  
ぶどう品種: シラー 100%  
入数: 12  
※2023年3月価格改定

白 Madame Viognier  
マダム ヴィオニエ 21

フルーティーで魅惑的な果実味のヴィオニエはマダムの風情を感じさせる。よく冷やしてワインだけでも楽しめるが前菜、魚料理や白身の肉等とも好相性。

参考小売価格: **2,000** 円(税抜)  
POSコード: 3331457907503

原産地呼称: コート・デュ・ローヌ  
IGP: ヴァンド・ペイ・デ・コリヌヌ・ローダニエヌ  
アルコール分: 12.0%  
ぶどう品種: ヴィオニエ 100%  
入数: 12  
※2023年3月価格改定

赤 Monsieur Syrah  
ムッシュ シラー 20

フランス・北部ローヌ地方のシラーは濃密ながらもエレガンスを漂わせる味わいはムッシュと呼ぶに相応しい。肉料理全般、スパイシーなお料理と相性が良い。

参考小売価格: **2,000** 円(税抜)  
POSコード: 3331457807506

原産地呼称: コート・デュ・ローヌ  
IGP: ヴァンド・ペイ・デ・コリヌヌ・ローダニエヌ  
アルコール分: 13.0%  
ぶどう品種: シラー 100%  
入数: 12  
※2023年3月価格改定

Côte du Rhône  
コート・デュ・ローヌ

## Domaine Saladin

## ドメヌ サラダン



南ローヌの北端、ローヌ川右岸の地サン・マルセル・ダルテッシュで22世代にわたり葡萄造りを行ってきた家系。古文書には1422年からワイン造りを行っていることが記載されている。サラダンは現在に至るまで一切の殺虫剤や除草剤等の農薬や化学肥料を使用せず、自然な農法を実践している。故ルイとアニック夫妻の2人の娘、マリー・ローランスとエリザベットがドメヌを運営している。マリー・ローランスは主にワイン造り、エリザベットは主にドメヌ経営と二人は、サラダンの素晴らしい伝統と、新たな技術を融合させ、情熱を持って流麗なワインを造り出しており、フランス国内の星付きレストランや著名なワインショップでその実力を発揮している。

白 Per El Blanc  
ベル・エルブラン 21

ベル・エルとは南仏で「彼女のために」の意味。魚料理が自慢の母親の為に造ったワイン。畑に多品種を混植し一気に収穫し発酵。フルーティーで華やかな香味、柔らかな酸味の爽やかなワイン。

参考小売価格: **4,900** 円(税抜)  
POSコード: 4986616832289

原産地呼称: AOCコート・デュ・ローヌ  
アルコール分: 13.5%  
ぶどう品種: ヴィオニエ30%、ルーサンス30%、グルナッシュ・ブラン10%、グレレット・ロゼとブラン10%、フルーラーン10%、マルガサス10%  
入数: 12  
※2023年3月価格改定

ロゼ Tralala! Rosé  
トラララ! ロゼ 19

チェリーや木苺のようなフレッシュな果実味と優しい酸味がとてもチャーミング。楽しいパーティーが始まる時のうきうきした気分が思わずずかず「トラララ」という言葉がピッタリと命名。

参考小売価格: **3,800** 円(税抜)  
POSコード: 4986616832296

原産地呼称: AOCコート・デュ・ローヌ  
アルコール分: 14.0%  
ぶどう品種: グルナッシュ 40%、サンソー 40%、シラー 10%、ヴィオニエ5%、ルーサンス4%、グルナッシュ・ブラン1%  
入数: 12  
※2023年3月価格改定

赤 Loi Rouge  
ロイルージュ 20

サラダン姉妹の父の名前ルイ(南仏ではロイ)と名付けられたワイン。濃さよりも完熟イチゴのようなしっかりした果実味が感じられ、酸味、渋味のバランスもよく、心地よい滑らかな味わい。

参考小売価格: **4,000** 円(税抜)  
POSコード: 4986616832302

原産地呼称: AOCコート・デュ・ローヌ  
アルコール分: 14.0%  
ぶどう品種: グルナッシュ 50%、カリニャン30%、サンソー 15%、フルーラーン5%  
入数: 12  
※2023年3月価格改定

赤 Fan de Lune Rouge  
ファン・デ・リュエヌ  
ルージュ 17

ヌフ・デュ・バブの様に丸石で覆われた畑。果実味、酸味、渋味のバランスがよく、ハーブが香り立つ滑らかなココのあるワイン。直訳は「月の子供」。南ローヌで嬉しい驚き時にいう言葉から命名。

参考小売価格: **5,000** 円(税抜)  
POSコード: 4986616832326

原産地呼称: AOCコート・デュ・ローヌ  
アルコール分: 14.0%  
ぶどう品種: ムールヴェドル60%、シラー 20%、グルナッシュ 20%  
入数: 12  
※2023年3月価格改定

※容量表記のないものは全て750mlとなります。 34

Savoie  
サヴォワ

Les Vignes de Paradis (Les Vins du Léman)

レ・ヴィーニュ・ドウ・パラディ (レ・ヴァン・デュ・レマン)

2008年レマン湖畔のフランス・スイス国境近くバレゾンにドミニク・ルカによって設立されたドメーヌ。現在、レマン湖南に位置するオート・サヴォワ県のクレピー AC周辺に8ha、そしてブルゴーニュのポマール周辺に2.5ha、計10.5haを所有している。栽培にはビオディナミを採用。発酵・熟成には葡萄やワインに合わせて、228Lのバリック、400~600Lのドウミ・ミュイ、250Lのアンフォラ、650Lの卵形セメントタンク、珍しいピラミッド形セメントタンクを使い分ける。石清水のように体にしみいるワインからとてもエネルギーに溢れるワインまで様々なワインを造りだす。



Dominique Lucas

レ・ヴァン・デュ・レマン

レ・ヴィーニュ・ドウ・パラディ

**白 Chasselas Quintessence**  
シャスラ カンテサンス 19

「真髄」という名のワイン。レマン湖を想像させる爽やかなで柔らかな果実味、心地よい酸味。それだけでは終わらない奥深い味わい、グラスファイバータンクと500Lの樽で発酵・熟成。

参考小売価格: **4,000** 円(税抜)  
POSコード: 4986616834405

原産地呼称: ヴァンド・サヴォワ  
アルコール分: 12.0%  
ぶどう品種: シャスラ100%  
入数: 6  
※2023年3月価格改定 **在庫限り終売**

**白 Terroir du Léman "Un matin face au lac"**  
テロワール・デュ・レマン  
"アン・マタン・ファス・オ・ラック" 21

除梗はせず全房のまま時間を掛けて压榨し、650Lの卵形セメントタンクを使用し発酵させ、シャスラの旨みを引き出す。力強くもやさしい、体にしみいるような石清水のような味わい。

参考小売価格: **7,900** 円(税抜)  
POSコード: 4986616834412

原産地呼称: IGPヴァン・デ・ザロブ  
ロージュ  
アルコール分: 12.0%  
ぶどう品種: シャスラ100%  
入数: 6 ※2023年3月価格改定

**白 Khéop's ケオプス 16**

ギザのピラミッドの1/100サイズにした珍しいピラミッド形セメントタンクを使用し、発酵・熟成を行う。果実の厚みがあり、詰まった味わい。エネルギーに溢れた、キレのあるワイン。

参考小売価格: **9,000** 円(税抜)  
POSコード: 4986616834429

原産地呼称: IGPヴァン・デ・ザロブ  
ロージュ  
アルコール分: 13.0%  
ぶどう品種: シャルドネ100%  
入数: 6 ※2023年3月価格改定



※生産量、輸入量とも少ない生産者です。ヴィンテージの変更や在庫切れ等で迷惑をお掛けする場合がございます。ご了承の程お願い申し上げます。ご注文の場合は在庫のお問い合わせをお願い致します。

Loire / Fief Vendéens-Brem  
フィエフ・ヴァンデアン・ブレム

Domaine Saint Nicolas

ドメーヌ サン・ニコラ



Thierry Michon

ミュスカデの南に約100km、大西洋に面した緩やかな斜面を持つフィエフ・ヴァンデアン・ブレムAOCの生産者。大西洋から吹き付ける烈風は防風林を曲げるほど凄まじい。当主ティエリー・ミションは厳しい栽培条件下、果敢に葡萄栽培・醸造に挑戦し、著名なワイン格付け本で2006年から星付きとして紹介されるに至った。1995年からビオディナミを導入し、ヴァンデの個性を土地から表現することに努めている。葡萄の剪定を変え、場所によっては人力で土を耕し、その弛まぬ努力の結果は彼のワイナリーへの評価ばかりでなく、地方全体の評価を高めた。もともとVDQSであったこの地区を2011年からAOCへ昇格させた立役者。

**白 Cuvée Les Clous Blanc**  
キュヴェ・レ・クルー  
ブラン 21

ビオディナミで栽培されたシュナン・ブランとシャルドネで造られる。果実味と、ミネラル、酸味のバランスが素晴らしい。多様な果実を連想させる複雑性、繊細で清らかな透明感のある味わい。

参考小売価格: **4,000** 円(税抜)  
POSコード: 3333700000511

原産地呼称: AOCフィエフ・ヴァンデアン・ブレム  
アルコール分: 13.0%  
ぶどう品種: シュナン・ブラン85%、シャルドネ15%  
入数: 12  
※2023年5月価格改定

**ロゼ Sol' Air Rosé**  
ソレール ロゼ 18

あまりにも出来の良かった2018年のビノの完熟した葡萄の甘さと瑞々しさを味わえる。軽やかさを表現するためSO2無添加。Sol (土壌、地面)、Air (空気、大気)、Solaire (太陽の)。

参考小売価格: **3,350** 円(税抜)  
POSコード: 3333700000528

原産地呼称: ヴァンド・フランス  
アルコール分: 10.0%  
ぶどう品種: ビノ・ノワール主体  
入数: 12

**ロゼ Gammes d'Été Rosé**  
ギャム・デ・テ ロゼ 20

夏の旋律と名付けられたこのロゼは、総生産数11000本の70%以上がフランス国内で消費され輸出数量は僅か。自宅や星付きレストランで味わうなど、幅広い用途に対応できる味わいを持つ。

参考小売価格: **3,300** 円(税抜)  
POSコード: 3333700000443

原産地呼称: ヴァンド・フランス  
アルコール分: 13.0%  
ぶどう品種: ビノ・ノワール50%、グロロー・ロゼ25%、ガメイ15%、ネグレット10%  
入数: 12  
※2023年5月価格改定

**ロゼ Jazz Band Rosé Sparkling Wine**  
ジャズ・バンド ロゼ  
スパークリングワイン NV

ラズベリー等フレッシュなベリー系のアロマ、自然で心地よい味わいはベースのワインの良さを物語っている。国内販売95%とこれまで殆ど輸出されることがなかったティエリー・ミションの隠し玉。

参考小売価格: **3,600** 円(税抜)  
POSコード: 3333700000481

原産地呼称: ヴァンド・フランス  
アルコール分: 12.5%  
ぶどう品種: ビノ・ノワール100%  
入数: 12  
※2023年5月価格改定



**赤 Gammes D'Été Rouge**  
ギャム・デ・テ  
ルージュ 20

美味しいガメイ種の典型まるで生のブドウを噛んだような感覚。果実味が豊かで稠密な味わい。スルスルと喉越し良くってゆく感触。サン・ニコラ当主のティエリー・ミションはアコーディオンの名手。

参考小売価格: **3,300** 円(税抜)  
POSコード: 3333700000498

原産地呼称: AOCフィエフ・ヴァンデアン・ブレム  
アルコール分: 13.5%  
ぶどう品種: ガメイ100%  
入数: 12  
※2023年5月価格改定

**赤 Cuvée Reflets Rouge**  
キュヴェ・ルフレ  
ルージュ 20

ルフレとは反射の意味。畑近くの塩田の水面に太陽が反射して照らされる場所で収穫された葡萄から造ったキュヴェ。豊かな果実味が濃厚な味わい。タンニンが丸く、艶のあるバランスの良い味わい。

参考小売価格: **3,800** 円(税抜)  
POSコード: 3333700000436

原産地呼称: AOCフィエフ・ヴァンデアン・ブレム  
アルコール分: 12.5%  
ぶどう品種: ビノ・ノワール75%、ネグレット25%  
入数: 12  
※2023年5月価格改定

Loire / Nantes  
ナント

## Domaine de l'Ecu ドメヌ・ド・レキュ



Fred Niger

ロワールのピオディナミの象徴的な存在として知られるギィ・ボサールによって設立されたドメヌ。彼は1972年からオーガニックによる葡萄栽培を開始し、1992年からはピオディナミに転換する。土地のミネラルをワインに表現したい、ピュアなワインを生み出したい、そして環境にも配慮をしたいという彼の思いがピオディナミという手法を取らせた。2012年ギィの意思を受け継ぐフレッドがドメヌに参画、共にワイン造りを行う事3年、長くロワールのピオディナミを牽引してきたギィは2015年に引退し、ドメヌはフレッドに引き継がれた。アンフォラの使用や赤ワイン醸造を開始。ドメヌのさらなる進化を遂げている。

ピオディナミ  
★  
価格  
改定  
新ラベル



白 Muscadet Cuvée Classique  
ミュスカデ  
キュヴェクラシック 21

柑橘系の果実を思わせる豊かな果実味に、土地の味わいをそのまま表現したようなミネラル感、キレ味の良い酸味のバランスが見事。従来のミュスカデのイメージを変える複雑な味わいが素晴らしい。

参考小売価格：3,500円(税抜)  
POSコード：4986616832913

原産地呼称：AOCミュスカデ・セーブル・エ・メヌ  
アルコール分：12.0%  
ぶどう品種：ムロン・ド・フルゴニュー(ミュスカデ)100%  
入数：12  
※2023年5月価格改定



白 Janus Chardonnay  
ジャニウス シャルドネ 15

牡蠣の殻や海藻、柑橘系の果実などシンプルでエレガントな香り。Janusはローマ神話の頭の前後に顔をもつ神で物事の終始を司る。ギィの引退時に造ったシンボリックなキュヴェ。

参考小売価格：3,300円(税抜)  
POSコード：4986616834245

原産地呼称：ヴァン・ド・フランス  
アルコール分：12.0%  
ぶどう品種：シャルドネ 100%  
入数：12

本ヴィンテージ完売

※ジャニウスシャルドネ、レッドノーズカベルネ・ソーヴィニヨンとメフィストカベルネ・フランは、生産量、輸入量ともに少ない商品です。在庫切れ等で迷惑をお掛けする場合がございます。ご了承の程お願い申し上げます。



赤 Rednoz Cabernet Sauvignon  
レッドノーズ  
カベルネ・ソーヴィニヨン 14

黒系果実、干し葡萄、チェリーに白胡椒なビスパイスが香る。柔らかい口当たりにきめ細かいタンニン、ウォリュームもあり、チャーミングさと繊細さを兼ね揃える。「007ロシアより愛をこめて」を基にデザイン。

参考小売価格：3,800円(税抜)  
POSコード：4986616834238

原産地呼称：ヴァン・ド・フランス  
アルコール分：11.5%  
ぶどう品種：カベルネ・ソーヴィニヨン 100%  
入数：12

本ヴィンテージ完売



赤 Mephisto Cabernet Franc  
メフィスト  
カベルネ・フラン 14

黒や赤系果実にハーブやスパイスの複雑な香り。シルキーなタンニン、リッチで深い味わい。メフィストはオラ好きのFredが特に好きな「ファウスト」の悪魔。ラベルはパリ郊外の大聖堂のステンドグラス。

参考小売価格：5,500円(税抜)  
POSコード：4986616834221

原産地呼称：ヴァン・ド・フランス  
アルコール分：12.0%  
ぶどう品種：カベルネ・フラン 100%  
入数：12

本ヴィンテージ完売

Loire / Nantes  
ナント

## Domaine Landron ドメヌ ランドロン



Joseph Landron

1945年ジョーの父ピエールと叔父ジュリアンによって設立。1990年にピエールが引退しジョーが当主となる。ドメヌはナントから南東15キロにあるレ・ブランディエール村に位置する。自社畑はセーブル河沿いの片岩質土壌の丘陵地帯に広がっており標高の高い区画にある。健全な葡萄が生育する環境作りを懸命に行い、土地の持つ独自で豊かなミネラル感を表現したワインを生み出す為まさに「全身全霊」を傾けている。1999年にピオロジック栽培への移行を果たし、2002年にはエコセール認証を取得、2011年にはピオディナミの認証(ピオディヴァン)も取得。今やミュスカデのピオディナミ生産者を代表する造り手。

ピオディナミ  
★  
価格  
改定



白 Muscadet Sèvre & Maine Sur Lie Les Houx  
ミュスカデ セーブル・エ・メヌ  
シュール・リーレ・ウー 20

ピオディナミで耕作された8haの単一畑から造られる。グレープフルーツに代表される柑橘系の香り高く、ガッチリとしたミネラル感がワインを引き締める岩清水的ワイン。ランドロンの自慢作。

参考小売価格：3,500円(税抜)  
POSコード：3423171127500

原産地呼称：AOCミュスカデ・セーブル・エ・メヌ  
アルコール分：11.5%  
ぶどう品種：ムロン・ド・フルゴニュー(ミュスカデ)100%  
入数：12  
※2023年5月価格改定



白 Turbulences Extra Brut  
テュルビュランス  
エクストラ・ブリュット NV

酸の切れ味だけではなくしっとりしたミネラル感が感じられるランドロンのワイン。スパークリングワインになっても味わいの特性は変わりません。

参考小売価格：4,200円(税抜)  
POSコード：3423175437506

原産地呼称：ヴァン・ムスード・カリテ  
アルコール分：12.0%  
ぶどう品種：フォル・ブランシュ(グロ・ブラン)90%、ピノ・ノワール10%  
入数：12  
※2023年5月価格改定

Loire / Anjou  
アンジュ

## Domaine Patrick Baudouin ドメヌ パトリック・ボードアン



Patrick Baudouin

パトリックが実家の葡萄園を引き継いだのは1990年。以来テロワールの特性をワインに表現することを目指し、独自の感性でピオロジ(無農薬・有機栽培)による葡萄造りを実践している。ピオディナミの導入においても、盲目的に従うことはせず、自らが納得出来る範囲で取り入れている。パトリックはロワール川中下流域の片岩土壌とシュナンブラン種のマッチングから生み出される味わいを追求している。2015年にはアンジェにてシュナンブランの専門家会議を開催したほどの情熱を注いでいる。彼の造るシュナンブラン種のワイン、特に辛口タイプの白ワインからは過剰ではなく美しくバランスを取ったミネラル感がロワール川の古城の風情の様に感じられる。

ピオロジ  
★  
価格  
改定



白 Anjou Blanc Effusion  
アンジュブラン  
エフュージオン 20

薫り高く、口に含んだときの粘性に見事に完熟した葡萄を感じさせる。驚く程長い余韻に浸れるワイン。樹齢は40年以上。「エフュージオン」とは火山のマグマが動くような感情の昂ぶりを意味。

参考小売価格：5,000円(税抜)  
POSコード：4986616833088

原産地呼称：AOCアンジュ  
アルコール分：14.0%  
ぶどう品種：シュナン・ブラン 100%  
入数：12  
※2023年3月価格改定



Loire / Savennères  
サヴニエール

Eric Morgat  
エリック・モルガ



Eric Morgat

1995年、25歳の若さで独立し、ドメーヌを設立。サヴニエールでグラン・ヴァン＝生きたワインを造りだすため、哲学的かつ大地に根差したワイン造りを行う。大規模な区画整理の実施、収量を20hℓ以下に落とす、葡萄を粒よりで選果し貴腐化した葡萄を徹底的に排除し全房のままプレスする等他のサヴニエールの造り手とは一線を画す独自のスタイルで評論家を唖らせる。ミッシェル・ペタンヌも今やロワール最高辛口白ワインに指定している。ドメーヌ ビゾのジャン-イヴ・ビゾにアプローチとワインの方向性が似ていると連絡を取り、それからお互いに情報を交換し、刺激し合っている仲間でもある。今、サヴニエールで最も注目を集めている造り手。

**白** Anjou Blanc Litus アンジュ ブラン リトゥス 19

圧倒的な果実の密度、芳醇な香り、上質な酸とミネラルが引き締め、後味に残る塩味が心地良い。驚愕のアンジュ・ブラン。全房の状態を保つために畑で1房ごとに選果を行う。樽発酵、樽熟成。

参考小売価格：11,000 円(税抜)  
POSコード：4986616834252

原産地呼称：AOCアンジュ  
アルコール分：14.0%  
ぶどう品種：シュナン・ブラン100%  
入数：6  
※2023年3月価格改定

価格改定

**白** Savennières Fidès サヴニエール フィデス 19

完熟した果実の密度の高い旨みとコク、複雑さと凝縮感、美しい酸とミネラルが感じられる。圧倒的な存在を放つグラン・ヴァン。「フィデス」は誠実さや信頼度の高いという意味を合わせた造語。

参考小売価格：13,500 円(税抜)  
POSコード：4986616833354

原産地呼称：AOCサヴニエール  
アルコール分：14.0%  
ぶどう品種：シュナン・ブラン100%  
入数：6  
※2023年3月価格改定 **本ヴィンテージ完売**

価格改定



※生産量、輸入量とも少ない生産者です。ヴィンテージの変更や在庫切れ等でご迷惑をお掛けする場合がございます。ご了承の程お願い申し上げます。ご注文の場合は在庫のお問い合わせをお願い致します。

Loire / Saumur  
ソーミュール

Le P'tit Domaine  
ル・プティ・ドメーヌ



Richard Bouche

ル・プティ・ドメーヌは1990年にリシャール・ドゥズツシュが興したドメーヌ。リュット・レゾネを栽培法として採用していたが、徐々にビオロジックへの転換を行い、2012年の収穫からエコセルの認証を取得。醸造においては伝統的なスタイルを踏襲し、ステンレスタンクでの発酵、フレッシュさを損なわぬよう新樽ではなく古樽を用いた熟成を行っている。リシャール・ドゥズツシュは現在その手腕から最高のカベルネ・フランを造りだす生産者クロ・ルジャールの醸造責任者も任されている。ドメーヌが所有する中でフラッグシップとなる区画は、ソーミュール・シャンピニーの「レ・ボヌヴォ」と、ソーミュールの「アントル・ドゥ・ヴォア」。



**白** Entre Deux Voyes Saumur Blanc アントル・ドゥ・ヴォア ソーミュール・ブラン 21

最良の区画レ・ボヌの葡萄を使用。適熟収穫した葡萄を全房のまま直接圧搾。228L樽で12ヶ月間、その後3～4ヶ月間タンクでも熟成。果実味と酸、樽香が実に高い見事なバランスを見せる。

参考小売価格：5,500 円(税抜)  
POSコード：4986616834399

原産地呼称：AOCソーミュール  
アルコール分：12.5%  
ぶどう品種：シュナン・ブラン100%  
入数：12  
※2023年5月価格改定

価格改定

**在庫限り終売**

**赤** Le Coup d'Douze Saumur Champigny レ・クッドゥーズ ソーミュール・シャンピニー 20

完熟したカベルネ・フランの果実味をそのまま表現するためステンレスタンク内でのワイン造りを行う。赤いペリ系の果実を理想させるが密度の高さはソーミュール・シャンピニーを主張している。

参考小売価格：3,800 円(税抜)  
POSコード：4986616834368

原産地呼称：AOCソーミュール・シャンピニー  
アルコール分：13.0%  
ぶどう品種：カベルネ・フラン100%  
入数：12  
※2023年5月価格改定

価格改定

**赤** Les Bois Blanc Saumur Champigny レ・ボア・ブラン ソーミュール・シャンピニー 15

ブラックチェリーに代表されるアロマ、樽熟成により味わいに調和と凝縮感。密度の高い味わいだが細かなタンニンは口内を心地よくリフレッシュしてくれる。従来のキュヴェ名称ル・プティ・ドメーヌを他名レ・ボア・ブランに変更したもの。

参考小売価格：5,000 円(税抜)  
POSコード：4986616836300

原産地呼称：AOCソーミュール・シャンピニー  
アルコール分：12.5%  
ぶどう品種：カベルネ・フラン100%  
入数：12  
※2023年5月価格改定

価格改定

**赤** Les Bonneveaux Saumur-Champigny レ・ボヌヴォ ソーミュール・シャンピニー 18

最良の区画レ・ボヌヴォの葡萄で造るトップワイン。濃厚で密度の高い味わいだがタンニンは細かく滑らかに酸味と共に骨格のように豊かな果実味を支えている。小樽で18ヶ月間タンクでも熟成。

参考小売価格：7,600 円(税抜)  
POSコード：4986616834382

原産地呼称：AOCソーミュール・シャンピニー  
アルコール分：13.0%  
ぶどう品種：カベルネ・フラン100%  
入数：12  
※2023年5月価格改定

価格改定

Loire / Montlouis  
モンルイ

Domaine François Chidaine  
ドメーヌ フランソワ・シデーヌ



François Chidaine

「フランソワは首まで土の中に埋まっているよ。」とフランソワを知る造り手たちは彼をこう表現する。白亜の石灰岩を底土に持つ畑の特徴を如何にワインに表現するかと土と格闘した結果、ビオディナミを実践するに至る。フランソワ・シデーヌはモンルイとヴーヴレに畑とワイナリーを持つ。ワインは土地の持つ特徴を見事に表現している。果実味、美しい酸味、ミネラル感のある味わいが見事にまとまり堂々としている。モンルイやヴーヴレの従来のイメージを覆す出来である。2017年フランス格付け本で3ツ星獲得。モンルイだけでなく、全ロワールの白ワインを代表する造り手であり、多くの生産者より敬慕され、また影響を与え続けている生産者。





**白** Montlouis-sur-Loire Les Chaisilles  
モンルイ・シュール・ロワール  
レ・ショワジール 20

フランソワ・シデーヌのドライタイプの  
モンルイを代表するレ・ショワジールは、  
ミネラル感に富み、果実味と美しい  
酸味が融合した透明感あるシデーヌの  
味わいを見事に表現している。

参考小売価格：**8,600** 円(税抜)  
POSコード：4986616835488

原産地呼称：AOCモンルイ・シュール・  
ロワール  
アルコール分：14.5%  
ぶどう品種：シュナン・ブラン100%  
入数：12  
※2023年5月価格改定



**白** Montlouis-sur-Loire Les Tuffeaux (Demi-Sec)  
モンルイ・シュール・ロワール  
レ・チュフォ(トミセック) 18

リンゴや黄桃やアプリコット等思わせる  
美しい果実味、ミネラルと酸味のバ  
ランスがとれた味わい。口当りは果実  
の甘さを感じるもののフィニッシュは  
ドライ。粘性が高く重量感も感じられる。

参考小売価格：**7,400** 円(税抜)  
POSコード：4986616835532

原産地呼称：AOCモンルイ・シュール・  
ロワール  
アルコール分：14.0%  
ぶどう品種：シュナン・ブラン100%  
入数：12  
※2023年5月価格改定



**白** Montlouis sur Loire Clos Habert  
モンルイ・シュール・ロワール  
クロ・アペール 17

この3haの畑(Clos Habert)でピオ  
ディナミ農法で栽培されたシュナン・ブ  
ランを手摘み収穫。600ℓの木樽(ドゥミ  
ミュ)を使い自生酵母で発酵させ6か  
月間樽熟成。

参考小売価格：**7,400** 円(税抜)  
POSコード：4986616835518

原産地呼称：AOCモンルイ・シュール・  
ロワール  
アルコール分：12.5%  
ぶどう品種：シュナン・ブラン100%  
入数：12  
※2023年5月価格改定



**白** Montlouis sur Loire Moelleux  
モンルイ・シュール・ロワール  
モアルー 16

貴腐化した選摘みの葡萄で造られる。  
澄んだ鮮やかな色調。エキゾチックな  
フルーツ、特にパッションフルーツに  
代表される特徴的な香りも味。余韻の  
幅と長さにも感銘を受ける。

参考小売価格：**8,900** 円(税抜)  
POSコード：4986616835501

原産地呼称：AOCモンルイ・シュール・  
ロワール  
アルコール分：13.5%  
ぶどう品種：シュナン・ブラン100%  
入数：12  
※2023年5月価格改定



**白** Montlouis sur Loire Les Bournaïs  
モンルイ・シュール・ロワール  
レ・ボルネ 17

Les Bournaïsはモンルイの4haの畑。  
ピオディナミ農法で栽培されたシュナン・  
ブランを搾汁後、600ℓの木樽で自生酵  
母で発酵。マロ発酵無しで11か月間樽  
熟成を実施。

参考小売価格：**8,000** 円(税抜)  
POSコード：4986616835525

原産地呼称：AOCモンルイ・シュール・  
ロワール  
アルコール分：13.0%  
ぶどう品種：シュナン・ブラン100%  
入数：12  
※2023年5月価格改定



**白** Baudoin  
ボードアン 20

ヴーヴレの最高の区画クロ・ボードアン。  
原産地委員会はシデーヌがモンルイで  
ボトリングを理由にAOCを認めず、そ  
のためヴァン・ド・ターブル規格となる。

参考小売価格：**9,500** 円(税抜)  
POSコード：4986616835495

原産地呼称：ヴァン・ド・フランス  
アルコール分：14.5%  
ぶどう品種：シュナン・ブラン100%  
入数：12  
※2023年5月価格改定

※生産量、輸入量とも少ない生産者です。ヴィンテージの変更や在庫切れ等でご迷惑をお掛けする場合がございます。ご了承の程お願い申し上げます。ご発注の場合は在庫のお問い合わせをお願いします。

Loire / Vouvray  
ヴーヴレ

Domaine Vincent Carême  
ドメヌ ヴァンサン・カレム



ヴァンサンを表現するに「才気溢れる」が最も適切な言葉に思える。ヴーヴレの地に生まれ1999年に祖先から伝わる小さな区画から自らのワイン造りを始め、現在15haの自社畑からドメヌ ヴァンサン・カレムを生み出す。2003年からピオヘ転換、2007年認証取得。葡萄の糖分のみ使い、一切の加糖を行わず造られるスパークリングワインはピュアで力強い。原料葡萄の品質の高さにも驚かされる。自身のワイン造りに力を入れる一方で、南アフリカやタイでワイン造りの技術指導を行ったり、アンボワーズで教鞭をとるなど未来を担う若手育成のためにも意欲的に活動している。



**白** Vouvray Cuvée T  
ヴーヴレ キュヴェ・テ 18

若手葡萄栽培家の育成のために敢えて契  
約栽培者から葡萄を購入。柑橘系の香  
りが心地よい、杏や花の香りと共に感じる  
ふくよかな味わい。アフターに僅かな苦味が  
食欲をそそる。

参考小売価格：**2,800** 円(税抜)  
POSコード：3770003649014

原産地呼称：AOCヴーヴレ  
アルコール分：13.0%  
ぶどう品種：シュナン・ブラン100%  
入数：12  
※2023年3月価格改定



**白** Vouvray Plaisir l'Ancestrale  
ヴーヴレ プレジール  
アンセストラル 20

発酵中のワインを瓶詰めし、発酵を続け  
造る瓶内一次発酵。勿論、ドサージュは  
ゼロ。見事に栽培された果実の美味し  
さを何も加えずにそのまま閉じ込めたよ  
う。新鮮で複雑な果実の香気に驚く。

参考小売価格：**4,800** 円(税抜)  
POSコード：3770003649038

原産地呼称：AOCヴーヴレ  
アルコール分：13.5%  
ぶどう品種：シュナン・ブラン100%  
入数：12  
※2023年3月価格改定

[名称変更](#)



Loire / Sancerre  
サンセール

Alphonse Mellot  
アルフォンス・メロ



歴史は1513年の古文書に葡萄栽培とワイン造りを行っていたとの記載があり、1698年にセザール・メロはフランス王ルイ14世のワインアドバイザーに認定されるなど、古くからこの地を代表するワインの造り手として知られる。由緒あるアルフォンス・メロの名は代々世襲される。サンセールの南から南西向きの斜面で、キンメリジャンの上部をサン・ドゥルシャルと呼ばれる泥灰層が覆う地質はメロの財産ともいえる土地でピオディナミによる栽培を実施し、葡萄に豊かさや個性を与える。正にサンセールを代表する造り手。フランスでの評価はもちろん世界各国の有名レストランのワインメニューに掲載されるサンセールとして知られている。



**白** Pouilly-Fumé  
プイ・フュメ 21

サンセールの重鎮が造るプイ・フュメ。  
質の高いミネラルや鮮やかな切れ味  
のある酸味、透明感があり、華やかな果  
実の香りと、プイ・フュメ特有のスモ  
ーキーなニュアンスが絶妙なバランス。

参考小売価格：**6,800** 円(税抜)  
POSコード：3273390117130

原産地呼称：AOCプイ・フュメ  
アルコール分：13.0%  
ぶどう品種：ソーヴィニヨン・ブラン  
100%  
入数：12  
※2023年3月価格改定

[本ヴィンテージ完売](#)



**白** Sancerre La Moussière  
サンセール  
ラ・ムシエール 21

僅かに緑を感じさせる黄金色、柑橘系  
のアロマ、甘いバナナ香、心地よい酸  
味とみなぎるミネラル感が特徴。果実  
の旨みその厚さや美しい酸はさすが、  
アルフォンス・メロと納得の味わい。

参考小売価格：**7,600** 円(税抜)  
POSコード：3273390080106

原産地呼称：AOCサンセール  
アルコール分：13.0%  
ぶどう品種：ソーヴィニヨン・ブラン  
100%  
入数：12  
※2023年3月価格改定



Loire / Sancerre  
サンセール

Domaine Pascal et Nicolas Reverdy

ドメヌ パスカル・エ・ニコラ・ルヴェルディ



*Pascal et Nicolas Reverdy*

レ・メイユール・ヴァン・ド・フランスでサンセールの次世代を担う造り手と評価されているルヴェルディ家。マンブレイ村の周囲の斜面に現在14haの畑を所有している。畑は40以上の区画に細分化している。樹齢15～70年。土壌はキンメリジャン土壌の石灰粘土質、驚くほどの貝殻化石(ジュラ紀)が転がっている。農業は必要な時のみ最低限に抑えている。100%手摘み収穫を実施。ドメヌは兄バスカルと弟ニコラが中心となって運営していたが、2007年末に弟のニコラが事故で亡くなった後、バスカルとバスカルの妻ナタリーと故ニコラの妻ソフィーが力を合わせてドメヌを引き継いでいる。



価格改定



白 Sancerre Terre de Maimbray  
サンセール  
テール・ドゥ・マンブレイ 21

サンセールの風土をそのまま表現したようなミネラル感に富み、果実味と心地よい酸味が印象的。透き通ったような透明感があるが芯があり、広がりがある味わい。正に食事と合わせたワイン。

参考小売価格: 4,600円(税抜)

POSコード: 3760298320101

原産地呼称: AOCサンセール  
アルコール分: 13.0%  
ぶどう品種: ソーヴィニヨン・ブラン 100%  
入数: 12  
※2023年3月価格改定

Loire / Menetou-Salon  
メヌトゥー・サロン

Domaine Pellé

ドメヌ ペレ



*Paul-Henri Pellé*

メヌトゥー・サロンは1954年にAOC認定を受けた比較的新しいアペラシオンで、中でも東側のモローク村は標高が高く畑の傾斜が強く表土の薄い石灰粘土質(キンメリジャン)の土壌。ドメヌペレはモロークにあり、メヌトゥー・サロン、サンセール、プイイ・フュメに合わせて42haの畑を所有する。20世紀初頭にワイン造りを始め、3代目のアンリ・ペレの時代に成長した。現在、アンリの孫にあたりブルゴーニュのドメヌで修業したポール・アンリがこのドメヌを引き継ぎ、歴史あるドメヌは新たな時代に入っていった。現在、メヌトゥー・サロンのトップ生産者と評価され、既にサンセールのアルフォンス・メロヤコタと同格の扱いを受ける。



レオジョウ  
価格改定



白 Menetou-Salon Morogues Blanc  
メヌトゥー・サロン  
モロークブラン 21

標高の高い7つの区画のアッサンブラーージュ。白い花や柑橘類の豊かでピュアな香り。繊細で透明感に溢れ、柑橘類の香りの後にミネラルが口中を覆う。ブレのない焦点が定まったワイン。

参考小売価格: 4,000円(税抜)

POSコード: 3453560101002

原産地呼称: AOCメヌトゥー・サロン  
アルコール分: 13.0%  
ぶどう品種: ソーヴィニヨン・ブラン 100%  
入数: 12  
※2023年3月価格改定

レオジョウ  
価格改定



白 Menetou-Salon Morogues Blanc Vignes de Patier  
メヌトゥー・サロン モロークブラン  
ヴィーニュ・ドゥ・ラティエ 21

単一畑。たっぷりとしたワインで胡椒のニュアンスとともに白い花の香りが感じられ、特徴的なミネラルの香りも、日照豊かなこの区画に由来する豊かさがあり、熟成とともに度合を増す。

参考小売価格: 4,900円(税抜)

POSコード: 3453560109008

原産地呼称: AOCメヌトゥー・サロン  
アルコール分: 13.0%  
ぶどう品種: ソーヴィニヨン・ブラン 100%  
入数: 12  
※2023年3月価格改定

レオジョウ  
新商品  
数量限定



赤 Sancerre Rouge La Croix au Garde  
サンセール ルージュラ・  
クロワ・オ・ギャルド 18

ブルゴーニュのドメヌで経験を積んだ当主が、単にブルゴーニュのピノ・ノワールの味わいを追い求めるのではなく、サンセールで彼にしか出せない清らかな味わいを追求して造り上げた。

参考小売価格: 4,800円(税抜)

POSコード: 3453560106007

原産地呼称: ACサンセール  
アルコール分: 14.5%  
ぶどう品種: ピノ・ノワール 100%  
入数: 12

Bordeaux  
ボルドー

Philippe Castéja Selection

## フィリップ・カステージャ セレクション

サンテミリオンシャトー・トロット・ヴィエイユやポイヤックのシャトー・ランシュ・ムーサ、シャトー・バタイなどの数多くの銘醸シャトーの所有者であり、大手ネゴシアンオーナーでもあるフィリップ・カステージャ氏がセレクトした価値あるボルドーワイン。



Philippe Castéja

価格  
改定赤 Château Haut-Madrac  
シャトー・オー・マドラク 17

シャトー・ランシュ・ムーサにてワインの醸造を行う。完熟したボルドーのカベルネ・ソーヴィニオンを味わうボルドー好きには格好の1本。

参考小売価格：4,500円(税抜)  
POSコード：4986616832197

原産地呼称：AOCオー・メドック(クリュ・ブルジョア級)  
アルコール分：13.0%  
ぶどう品種：カベルネ・ソーヴィニオン78%、メルロー20%、カベルネ・フラン2%  
入数：12  
※2023年5月価格改定

価格  
改定赤 Château Haut-Vignoble Seguin  
シャトー・オー・ヴィニョール・セガン 15

シャトー・ボーシット(サン・テステフ・クリュ・ブルジョア・エクセプションナル)のセカンドワイン。タンニンも果実味に溶け込み、酸味とのバランスが良く、滑らかな味わいで熟成感を楽しめる。

参考小売価格：5,500円(税抜)  
POSコード：3249990037864

原産地呼称：AOCサン・テステフ  
アルコール分：13.0%  
ぶどう品種：カベルネ・ソーヴィニオン70%、メルロー30%  
入数：12  
※2023年5月価格改定

価格  
改定赤 Château Pontac-Lynch  
シャトー・ボンタック・ランシュ 17

マルゴーの3つのシャトー(マルゴー、ディッサン、パルメ)が作る三角形の真ん中に位置する。メドックのクリュ・ブルジョア・スベリユールの中でも最古で、評価の高いワイン。

参考小売価格：10,000円(税抜)  
POSコード：3249990040949

原産地呼称：AOCマルゴー(クリュ・ブルジョア級)  
アルコール分：13.0%  
ぶどう品種：メルロー40%、カベルネ・ソーヴィニオン30%、カベルネ・フラン25%、フイ・ヴェル5%  
入数：12  
※2023年3月価格改定

Bordeaux  
ボルドー

Vintex

## ヴァンテックス

ヴァンテックス社は1982年、ボルドーに創業したネゴシアン。多くのシャトーと関係を持ち、グラン・ヴァンからIGPクラスまで数多くのワインを取り扱う。特にボルドーのプティ・シャトーに強く、厳選したコストパフォーマンスに優れたボルドーワインを提供している。



Philippe Larche

価格  
改定赤 Château Roudier  
シャトー・ルーディエ 16

滑らかでしなやかなだが充分なコクがある味わい。メルロー主体の円やかな果実味も感じさせる。渋味も果実味の中にもよく溶け込みバランスがよい。長く、心地よい余韻を楽しめる上質のボルドー。

参考小売価格：4,200円(税抜)  
POSコード：3760112151058

原産地呼称：AOCモンターニュ・サンテミリオン  
アルコール分：13.5%  
ぶどう品種：メルロー65%、カベルネ・フラン25%、カベルネ・ソーヴィニオン10%  
入数：12  
※2023年5月価格改定

価格  
改定赤 Château Haut-Bernat  
シャトー・オー・ベルナ 19

新樽50%で12ヶ月樽熟成。ミッシェル・ロランのビュイスガン。濃さが思い浮かぶが、実にバランスの取れた旨みのあるボルドー右岸ワインに仕上がっている。長く心地よい余韻を楽しめる。

参考小売価格：4,500円(税抜)  
POSコード：3770020003004

原産地呼称：AOCビュイスガン・サンテミリオン  
アルコール分：14.0%  
ぶどう品種：メルロー100%  
入数：12  
※2023年5月価格改定

Bordeaux / Blaye-Côte de Bordeaux  
ブライ・コート・ド・ボルドー

Château Siffle Merle

## シャトー シッフル・メルル

シャトー・シッフル・メルルはフランス・ボルドー地方、ジロンド河右岸のブライ・コート・ド・ボルドーに1933年8haの自社葡萄園を持つワイナリーとしてスタートした。創業者アンリ・リュック・フリムヴァルの義理の息子ジェームズ・コーが1957年にこの葡萄園を引き継いで以降、コー家の所有となる。現在はジェームズの孫であるフランク・コーと妻のシルヴィがシャトーを運営している。トレードマークに使われている鳥はメルルと呼ばれ、黒鶉(くろつぐみ)を意味する。環境保全型のブドウ栽培、ワイン造りを実践し、テラ・ヴィテスとHVE (HAUTE VALEUR ENVIRONNEMENTAL)、2つの環境機関からの認定を受けてる。



Cot Family

価格  
改定赤 Château Près du Bois  
シャトー・プレ・デュ・ボア 20

現当主フランク・コーの妻の実家が持つシャトー。メルロー種の好適地で栽培された葡萄。ベリー系の果実味に富み、タンニンも柔らかく滑らかな味わいが魅力的。シルベール&ガイヤール金賞受賞。

参考小売価格：2,000円(税抜)  
POSコード：3760083582035

原産地呼称：AOCボルドー  
アルコール分：13.0%  
ぶどう品種：メルロー100%  
入数：12  
※2023年5月価格改定

価格  
改定白 Château Siffle Merle Blanc  
シャトー・シッフル・メルル  
ブラン 21

月の運行を葡萄栽培に取り入れ、堆肥を使ったリュット・レゾネで栽培。心地良い酸味と果実味が見事にバランスしている。心地良い口当たりが印象的な白ワイン。

参考小売価格：2,500円(税抜)  
POSコード：3760083580062

原産地呼称：AOCブライ・コート・ド・ボルドー  
アルコール分：12.5%  
ぶどう品種：ソーヴィニオン・ブラン100%  
入数：12  
※2023年5月価格改定

価格  
改定赤 Château Siffle Merle Rouge  
シャトー・シッフル・メルル  
ルージュ 18

環境保全型のブドウ栽培、ワイン造りを実践。メルローが豊かさと滑らかさ、カベルネが骨格を作っている。濃い色合、ベリー系の薫り高く、果実味と丸いタンニンが良くバランスしている。

参考小売価格：2,500円(税抜)  
POSコード：3760083580024

原産地呼称：AOCブライ・コート・ド・ボルドー  
アルコール分：14.0%  
ぶどう品種：メルロー90%、カベルネ・ソーヴィニオン10%  
入数：12  
※2023年5月価格改定



Languedoc  
ラングドック

LGI-WINES

エル・ジー・アイ・ワインズ



Frederic Garrabou

LGIワインは1999年、南フランス産ワインのスペシャリストのアラン・グリノンによって、ラングドックを代表する歴史遺産カルカソンヌ近郊に設立された。現在はラングドックとガスコーニュのワイン生産者協同組合や葡萄栽培者との深い関係を元に良質な原酒を用い、日常消費のワインから最高級レベルのワインまであらゆる種類のワインを高いレベルで供給できる有力なネゴシアンとして知られる。

スクリューキャップ



白 Haute Lige Blanc  
オート・リージュ ブラン 21

明るく薄黄色の透き通った色味。白い花の香りにピーチ、リンゴ、梨、アプリコットの香りが凝縮されている。パナヤやパイナップルのニュアンスも感じられる。非常にフルーティーでジューシーな味わい。

参考小売価格：1,500円(税抜)

POSコード：3700619331317

原産地呼称：IGP：ペイ・ドック

アルコール分：13.0%

ぶどう品種：シャルドネ100%

入数：12

スクリューキャップ



赤 Haute Lige Rouge  
オート・リージュ  
ルージュ 21

南仏の日差し、葡萄の病害を阻む乾いた風、健全な環境で伸び伸びと育ったカベルネ・ソーヴィニオンとメルローを実感させるワイン。充実したコクを感じさせる正にパリュウなワイン。

参考小売価格：1,500円(税抜)

POSコード：3700619310695

原産地呼称：IGP：ペイ・ドック

アルコール分：13.5%

ぶどう品種：カベルネ・ソーヴィニオン

50%、メルロー 50%

入数：12



Languedoc  
ラングドック

Château de Caraguilhes

シャトー・ド・キャラギーユ



Pierre Jabouin & Thomas Bessonnet

コション・ヴォランを造る、シャトー ド・キャラギーユはラングドック・コルビエールの標高100m~ 150mの地に500haに及ぶ自然林に守られた135haの畑を所有。12世紀から続く伝統のあるワナリーは1958年リオネル・フェーヴルに引き継がれ、1983年からピオによる葡萄栽培に転換し1992年にはエコセールを取得した。現在、コルビエール地域で最も規模の大きなピオワインの生産者として知られるワイナリーに成長。リオネルの努力は2008年にピエール・ガピゾンに引き継がれ、リオネルが目指した自然なワイン造りは堅持された。

レオゾック

価格改定



白 Cochon Volant Blanc  
コション・ヴォラン ブラン 21

グリーンで雑味が無く、果実味が酸味が溶け込んで見事な味わいのバランスを保っている。豊かな果実味を感じさせるがフィニッシュはドライ、このワインが食事と楽しむワインであることを主張している。

参考小売価格：2,300円(税抜)

POSコード：3356209210021

原産地呼称：ヴァンド・フランス

アルコール分：12.0%

ぶどう品種：ヴィオニエ35%、コンパ

ール35%、ヴェルヴェンティノ30%

入数：12

※2023年5月価格改定

レオゾック

価格改定



赤 Cochon Volant Rouge  
コション・ヴォラン ルージュ 21

充分な果実味を持ち甘いタンニンと共に心地よい酸味がワインに立体感を与えている。濃厚なだけのワインではなく伝統産地の味わいを現代的な解釈で継承している。

参考小売価格：2,300円(税抜)

POSコード：3356209110024

原産地呼称：AOC：ラングドック

アルコール分：13.5%

ぶどう品種：グルナツシュ 30%、カリニ

ャン30%、シラー 20%、サンソー 20%

入数：12

※2023年5月価格改定



Languedoc  
ラングドック

Jean Babou

ジャン・バブー



Pierre-Louis Farges

ジャン・バブーは南仏ラングドック・リムー地区のスパークリングワイン生産者。現在はエメリー シュール・ダルクグループの傘下ではあるが、ワイン造りは別で独自の個性を保っている。ジャン・バブーはリムー地区の主に石灰粘土質の葡萄園(30ha)でリュット・レゾネ(減農薬栽培)で栽培されたモーザック種(少量のシャルドネとシュナン)は手摘みで収穫し、压榨。同社では初絞りりと2番絞りりまでをスパークリングワインに使用し、残りは蒸留酒用に回す。細かな泡立ち、気持ちを引き立ててくれる生き生きとしたフレッシュな味わいは伝統の産地の味わいを今に伝える。

価格改定

発泡性



白 Blanquette de Limoux  
ブランケット・ド・リムー  
エレガンス NV

グリーンで雑味が無く、果実味が酸味が溶け込んで見事な味わいのバランスを保っている。豊かな果実味を感じさせるがフィニッシュはドライ、このワインが食事と楽しむワインであることを主張している。

参考小売価格：2,350円(税抜)

POSコード：3062670256658

原産地呼称：AOC：ブランケット・ド・リムー

アルコール分：12.0%

ぶどう品種：モーザック90%、シュナン

・プラン5%、シャルドネ5%

入数：12

※2023年5月価格改定





Sud-Ouest  
南西地方

Domaine Cosse et Maisonneuve

## ドメヌ コス・エ・メゾヌーヴ

カトリーヌ・メゾヌーヴとマチュー・コスにより1999年、カオールに設立され、カオールを東西に蛇行するロット川の北岸に位置するブレサク近郊に20haの葡萄畑を所有する。この地の素晴らしさを表現するためビオディナミ農法で葡萄を栽培し、「黒いワイン」と呼ばれ濃厚な味わいでカオールのイメージを変える。評価は既に高く、フランスを代表する3ツ星レストランやスペインのエル・プリでも使用されていた。



赤 Le Combal  
ル・コンバル 19

濃厚な色合いで、さまざまなベリー系の黒い果実を思わせる華やかな香りが広がり、滑らかに心地よい舌触り。力強さと柔らかさを併せ持ち、旨みの詰まったワイン。

参考小売価格: **3,100** 円(税抜)  
POSコード: 3760003140277

原産地呼称: AOCカオール  
アルコール分: 14.0%  
ぶどう品種: マルベック100%  
入数: 12  
※2023年5月価格改定

Sud-Ouest  
南西地方

Vinovalie

## ヴィノヴァリー

フランス・南西地方の4つの協同組合が2006年に統合され誕生した、南西地方を代表するワイン生産者。カーヴ・フロントン(フロントン)、カーヴ・テコ(ガイヤック)、レ・コートドルト(カオール)、ヴィニュロンド・ラバスタン(ガイヤック)。組合員(葡萄生産者)は680人、葡萄畑の総面積1570ha、年間生産量27万hℓ。元来、葡萄栽培に適した土地、新たな栽培技術とワイン製造技術の導入によって高品質でコストパフォーマンスに優れたワインを送り出している。

価格改定  
スクリーンキャプ



白 Carmelle Sauvignon (IGP Comté-Tolosan)  
カルメル ソーヴィニオン  
(IGP コンテ・トロザン) 21

柑橘系の香りに混ざって熟したフルーツの香りが華やか。ボルドーのグラブ産ソーヴィニオンブランの味わいが思い浮かぶ。果実味と心地よい酸味が絶妙に絡み合っている。

参考小売価格: **1,500** 円(税抜)  
POSコード: 3272591040087

原産地呼称: IGP: コンテ・トロザン  
アルコール分: 11.5%  
ぶどう品種: ソーヴィニオン・ブラン100%  
入数: 12  
※2023年5月価格改定

価格改定  
スクリーンキャプ



赤 Carmelle Malbec (IGP Comté-Tolosan)  
カルメル マルベック  
(IGP コンテ・トロザン) 19

赤ワインとしての構成がしっかり出ている。果実味だけではなく、タンニンや酸味も高次元で上手くバランスしている。実に飲み応えのあるワイン。

参考小売価格: **1,500** 円(税抜)  
POSコード: 3242160101303

原産地呼称: IGP: コンテ・トロザン  
アルコール分: 12.5%  
ぶどう品種: マルベック100%  
入数: 12  
※2023年5月価格改定

価格改定  
スクリーンキャプ



白 Sans Culottes Gaillac Blanc  
サン・キュロット  
ガイヤック プラン 22

麦わらの中に僅かに緑を感じさせる色合。熟した洋梨や白い花のような香りで、口内に味わいが広がる。SO2無添加から来る滑らかな口当たりと複雑な味わいは、ワインの出自を物語る。

参考小売価格: **1,800** 円(税抜)  
POSコード: 3272591660100

原産地呼称: AOC: ガイヤック  
アルコール分: 12.0%  
ぶどう品種: ロワン・ド・ルユ  
入数: 12  
※2023年5月価格改定

価格改定  
スクリーンキャプ



赤 Sans Culottes Cahors Rouge  
サン・キュロット カオール  
ルージュ 18

鮮やかな赤色、赤い果実のコンポートを思わせ、カシスやブルーベリーのような香りが印象的。滑らかな口当たりがSO2無添加醸造を物語っている。新鮮な果実の味わいが活々としたワイン。

参考小売価格: **1,800** 円(税抜)  
POSコード: 3242160104670

原産地呼称: AOC: カオール  
アルコール分: 13.0%  
ぶどう品種: マルベック100%  
入数: 12  
※2023年5月価格改定

価格改定  
新ラベル



赤 Château La Pujade  
シャトー ラ・ポジャッド 19

黒味がかつた深い赤色。完熟したカシス等の黒い果実を思わせる濃厚な果実味とバニラ香を感じる。濃縮感のある味わいで骨格もしっかりしており、タンニンも豊富だが、滑らかな口当たり。

参考小売価格: **2,000** 円(税抜)  
POSコード: 3242160463340

原産地呼称: AOC: カオール  
アルコール分: 13.0%  
ぶどう品種: マルベック85%、メルロー15%  
入数: 12  
※2023年5月価格改定



Sud-Ouest  
南西地方

Vignoble Arbeau

## ヴィニョーブル アルボー

アルボー家は1878年創業され、ネゴシアンとしてシュド・ウエスト(南西)地方のワインの販売を開始。1920年代、トゥールーズ近郊、現在のAOCフロントン地区に50haの葡萄園を持つシャトー・クティネルを所有して以降ワインの生産者としても知られている。2002年からジェラルド・アルボーが当主となり、2005年にはジェラルドの妹のアン・アルボーがアルボー社の経営に参画した。現在、赤とロゼは80万リットル、白ワインは50万リットルを送り出している。

スクリーンキャプ



白 Prince des Gravières Sauvignon (IGP Comté-Tolosan)  
フランス・デ・グラヴィエールソーヴィニオン  
(IGP コンテ・トロザン) 20

柑橘や南国のフルーツの香り華やかな爽やかな酸味の心地よい辛口白ワインに仕上がっている。

参考小売価格: **1,300** 円(税抜)  
POSコード: 3252983279233

原産地呼称: VDP: ヴァン・ド・ベイ・デュ・コンテ・トロザン  
アルコール分: 12.0%  
ぶどう品種: ソーヴィニオン・ブラン100%  
入数: 12

スクリーンキャプ



赤 Prince des Gravières Cabernet (IGP Comté-Tolosan)  
フランス・デ・グラヴィエールカベルネ  
(IGP コンテ・トロザン) 20

カベルネの特性が見事に表現されたワイン。骨格のある果実味とタンニン、酸味が上手くバランスしたワインに仕上がっている。

参考小売価格: **1,300** 円(税抜)  
POSコード: 3252984271236

原産地呼称: VDP: ヴァン・ド・ベイ・デュ・コンテ・トロザン  
アルコール分: 12.0%  
ぶどう品種: カベルネ・フラン60%、カベルネ・ソーヴィニオン40%  
入数: 12



Rheingau  
ラインガウ

## Schönleber-Blümlein

## ショーンレーバー-ブリュームライン



Frank Schönleber

ショーンレーバー-ブリュームライン家は1746年創業のショーンレーバー家のワイン造り12代目のカールと1792年創業のブリュームライン家のゲルダが1976年に結婚し、シュロス・ヨハネスベルガーに近いヴィンケルの地に新しい醸造場を建設したことに始まる。現当主フランク・ショーンレーバーは1993年にガイゼンハイム大学醸造学部を卒業後、ヘッセン州立ワイン醸造所を皮切りにカリフォルニアやスペインでワイン造りを学び、1995年、「全身全霊を込める醸造家」として知られた父カールの元で修行を開始、2003年同家の13代目当主に就任した。

価格  
改定  
スクリュー  
キャップ白 Gutsriesling Trocken  
グーツリースリング  
トロッケン 21

豊かな香りとバランスのとれた糖度と酸味のハーモニーが豊かな味わいをもたらします。高品質でありながら毎日気軽に楽しめるペーシックワインです。

参考小売価格：2,500 円(税抜)

POSコード：4986616832524

原産地呼称：QbAラインガウ  
アルコール分：12.0%  
ぶどう品種：リースリング100%  
入数：12  
※当ヴィンテージより価格改定

価格  
改定  
スクリュー  
キャップ白 Rheingau Koshu Mittelheimer Edelman  
ラインガウ甲州  
ミッテルハイマー-エーデルマン 20

特級畑に認定されているリースリングの畑に甲州を植え替え、日本以外で初めて甲州を公認栽培。甲州の独特な香り、清らかな繊細な果実の味わい、調和のとれた酸味、糖度のバランスが驚くほどよくコンパクトにまとまっている。

参考小売価格：4,800 円(税抜)

POSコード：4986616832548

原産地呼称：QbAラインガウ  
アルコール分：12.0%  
ぶどう品種：甲州 100%  
入数：12  
※当ヴィンテージより価格改定

Rheinhessen  
ラインヘッセン

## Louis Guntrum

## ルイス・ガントラム



Konstantin Guntrum

ルイス・ガントラム社はラインヘッセン中の最良の地域とされるライン川沿いのラインテラスを始め、65haの自社葡萄園を持つワイナリー。ガントラム家の歴史は1648年にニアシュタインとオッペンハイムの間点にあるウォルスタッドで葡萄栽培を開始した時に始まり今日に至る。ワインの生産は1824年から始まり、現在のワイナリーを1923年に建設したのは8代目のルイス・ジャン・ガントラムである。今、ガントラム社は11代目のルイス・コンスタンチン・ガントラムが引き継いでいる。ガントラムはワイン造りに対して「時」は機械に勝り、「自然」はテクノロジーや科学技術に勝るとし、葡萄はその土地とヴィンテージを完璧に表現するものでなければならぬと考える。

価格  
改定  
スクリュー  
キャップ白 Riesling Blue Bottle  
リースリング  
ブルーボトル 21

清らかな果実味は新鮮な葡萄をかじった時の様。アルコール分を抑えた軽やかな「ライトワイン」は今や欧米のトレンド。

参考小売価格：1,700 円(税抜)

POSコード：4986616833361

原産地呼称：ラントヴァイン  
アルコール分：9.5%  
ぶどう品種：リースリング100%  
入数：12  
※2023年5月価格改定

価格  
改定  
スクリュー  
キャップ白 Riesling Royal Blue Bottle  
リースリング ロイヤル  
ブルーボトル 21

果実味と酸味のバランスが心地良く、ほんのりと甘さを感じさせる。ラインヘッセン産のリースリングの味わいを表現している。和食とも好相性。

参考小売価格：2,000 円(税抜)

POSコード：4008514716000

原産地呼称：ラントヴァイン  
アルコール分：9.5%  
ぶどう品種：リースリング100%  
入数：12  
※2023年5月価格改定

価格  
改定  
スクリュー  
キャップ白 Dry Riesling  
ドライ リースリング 21

白桃やアプリコット、ジュシーな洋ナシの繊細な香り。クラシックなリースリングのエlegantさが表現されている。

参考小売価格：2,200 円(税抜)

POSコード：4008514277112

原産地呼称：QbAラインヘッセン  
アルコール分：13.0%  
ぶどう品種：リースリング100%  
入数：12  
※2023年5月価格改定

価格  
改定  
スクリュー  
キャップ赤 Dormfelder Trocken  
ドルンフェルダー  
トロッケン 21

色鮮やかな赤紫色が美しく、濃縮感のある味わいながら、豊かな果実味がタンニンを含み込み、口当たりも大変滑らか。

参考小売価格：2,000 円(税抜)

POSコード：4008514716215

原産地呼称：QbAラインヘッセン  
アルコール分：12.5%  
ぶどう品種：ドルンフェルダー 100%  
入数：12  
※2023年5月価格改定





# Santa Alicia サンタアリシア



ワイナリーは1954年、マキシモ・ヴァルデスによりチリワイン造りの中心地マイボヴァレーに創業以来、絶えず改良が続けられ、最新の装備による現代的なワイン醸造技術と木目細やかな手作りの伝統が見事に溶け合ったワイン造りの特徴としています。マイボヴァレーは夏季には乾燥し、昼夜の寒暖の差が大きく、冬季は温暖で雨の多い気象条件で葡萄栽培に最適な気候を提供します。アンデス山脈のキレイな雪解け水を一番初めに受けた畑からブドウから丁寧に造られるワインは、年々品質が向上し、着実に各国で高評価を得てきています。

価格  
改定  
ス  
グ  
ルー  
キ  
ャ  
ッ



白 Sauvignon Blanc  
ソーヴィニヨン・ブラン 22

フレッシュで爽やかな飲み心地の白ワイン。グレープフルーツやトロピカルフルーツを思わせる味わいで、酸味もほどよい。前菜やサラダなどは勿論、新鮮な魚介料理と相性がよい。

参考小売価格：1,100円(税抜)  
POSコード：784255262009  
生産地：セントラル・ヴァレー  
アルコール分：12.5%  
ぶどう品種：ソーヴィニヨン・ブラン  
入数：12  
※2023年5月価格改定

価格  
改定  
ス  
グ  
ルー  
キ  
ャ  
ッ



白 Chardonnay  
シャルドネ 22

林檎やパイナップルなどを思わせる豊かな果実味と、爽やかな酸味とのバランスがとても良い白ワイン。日常の食卓を彩るスタイルを持っている。

参考小売価格：1,100円(税抜)  
POSコード：784255251003  
生産地：セントラル・ヴァレー  
アルコール分：12.5%  
ぶどう品種：シャルドネ  
入数：12  
※2023年5月価格改定

価格  
改定  
ス  
グ  
ルー  
キ  
ャ  
ッ



赤 Cabernet Sauvignon  
カベルネ・  
ソーヴィニヨン 22

カシスやブラックチェリーを思わせる凝縮した果実味と、ビターチョコレートのようなコク、滑らかな口当りを楽しむことができる。

参考小売価格：1,100円(税抜)  
POSコード：784255231005  
生産地：セントラル・ヴァレー  
アルコール分：13.0%  
ぶどう品種：カベルネ・ソーヴィニヨン  
入数：12  
※2023年5月価格改定

価格  
改定  
ス  
グ  
ルー  
キ  
ャ  
ッ



赤 Merlot  
メルロー 22

カスリキュールやベリー系の果実を思わせる果実味豊かな味わいを特徴とし、果実味、酸味、渋味のバランスが取れた柔らかな飲み口があるワイン。

参考小売価格：1,100円(税抜)  
POSコード：784255241004  
生産地：セントラル・ヴァレー  
アルコール分：13.0%  
ぶどう品種：メルロー  
入数：12  
※2023年5月価格改定

価格  
改定  
ス  
グ  
ルー  
キ  
ャ  
ッ



白 Sauvignon Blanc Reserva  
ソーヴィニヨン・ブラン  
レゼルバ 22

グレープフルーツやオレンジに代表される柑橘系の香味やハーブの香りが爽やかな白ワイン。魚介料理やサラダなど料理も幅広く合えられる万能ワイン。

参考小売価格：1,400円(税抜)  
POSコード：784255201008  
生産地：マイボ・ヴァレー  
アルコール分：12.5%  
ぶどう品種：ソーヴィニヨン・ブラン  
入数：12  
※2023年5月価格改定

価格  
改定  
ス  
グ  
ルー  
キ  
ャ  
ッ



白 Chardonnay Reserva  
シャルドネ レゼルバ 22

熟したリンゴやトロピカルフルーツなどの様々な新鮮な果実味がたっぷり、香りも華やか。樽熟成しているため、味わいは落ち着いたコクがある。

参考小売価格：1,400円(税抜)  
POSコード：784255291009  
生産地：マイボ・ヴァレー  
アルコール分：13.5%  
ぶどう品種：シャルドネ  
入数：12  
※2023年5月価格改定

ス  
グ  
ルー  
キ  
ャ  
ッ



白 Chardonnay Reserva  
シャルドネ レゼルバ 22

飲み切りサイズの便利なワイン。しかも味わいは熟したリンゴやトロピカルフルーツなどの果実味がたっぷりあり、香りも華やか。樽熟成しているため、味わいはコクがたまらや。

参考小売価格：420円(税抜)  
POSコード：784255218747  
生産地：マイボ・ヴァレー  
アルコール分：13.5%  
ぶどう品種：シャルドネ  
入数：48  
187ml

価格  
改定  
ス  
グ  
ルー  
キ  
ャ  
ッ



赤 Pinot Noir Reserva  
ピノ・ノワール レゼルバ  
20

チリでも深い産地カサブランカ産のピノ・ノワールはエレガントでバランスがよくフレッシュ。果物、花、熟したベリーやいちご、ヴァニラ、トーストの香りが混じりあう。

参考小売価格：1,400円(税抜)  
POSコード：784255220009  
生産地：カサブランカ・ヴァレー  
アルコール分：14.0%  
ぶどう品種：ピノ・ノワール  
入数：12  
※2023年5月価格改定

価格  
改定  
ス  
グ  
ルー  
キ  
ャ  
ッ



赤 Cabernet Sauvignon Reserva  
カベルネ・ソーヴィニヨン  
レゼルバ 21

カスリキュールのような凝縮感のある果実味と、チョコレートのようなコクが魅力的。樽熟成からくるバニラの香りがアクセント。

参考小売価格：1,400円(税抜)  
POSコード：784255211007  
生産地：マイボ・ヴァレー  
アルコール分：13.5%  
ぶどう品種：カベルネ・ソーヴィニヨン  
入数：12  
※2023年5月価格改定

ス  
グ  
ルー  
キ  
ャ  
ッ



赤 Cabernet Sauvignon Reserva  
カベルネ・ソーヴィニヨン  
レゼルバ 21

飲みきりサイズの便利なワイン。しかもその味わいはカスリキュールのような凝縮感のある果実味と、チョコレートのようなコクが魅力的。樽熟成からくるバニラの香りがアクセント。

参考小売価格：420円(税抜)  
POSコード：784255218761  
原産地：マイボ・ヴァレー  
アルコール分：13.5%  
ぶどう品種：カベルネ・ソーヴィニヨン  
入数：48  
187ml

価格  
改定  
ス  
グ  
ルー  
キ  
ャ  
ッ



赤 Merlot Reserva  
メルロー レゼルバ 21

定評のあるサンタアリシアのメルローの高級バージョン。カシスやベリー系の果実味が豊か。しつかりとした味わいだが、滑らかな口当り、果実味、渋味、酸味のバランスが素晴らしい。

参考小売価格：1,400円(税抜)  
POSコード：784255221006  
生産地：マイボ・ヴァレー  
アルコール分：13.5%  
ぶどう品種：メルロー  
入数：12  
※2023年5月価格改定

価格  
改定  
ス  
グ  
ルー  
キ  
ャ  
ッ



赤 Carmenera Reserva  
カルムネール レゼルバ 21

チリワインの特徴を良く表現する品種。各種ベリー系の複雑で豊かな果実味と、チョコレートのようなコクが魅力的。フルボディで濃厚な味わいだが、滑らかな口当りで飲みやすい。

参考小売価格：1,400円(税抜)  
POSコード：784255211052  
生産地：マイボ・ヴァレー  
アルコール分：13.5%  
ぶどう品種：カルムネール  
入数：12  
※2023年5月価格改定

価格  
改定  
ス  
グ  
ルー  
キ  
ャ  
ッ



白 Chardonnay Gran Reserva  
シャルドネ グランレゼルバ 22

複雑な口当り、パイナップルやマンゴなどのトロピカルフルーツの香り、クローブ、バタースコッチ、ドライハーブがほのかに香る。とてもバランスの良いミネラル感と素晴らしい余韻がある。

参考小売価格：2,200円(税抜)  
POSコード：784255281918  
生産地：マイボ・ヴァレー  
アルコール分：13.5%  
ぶどう品種：シャルドネ  
入数：6  
※2023年5月価格改定

価格  
改定  
ス  
グ  
ルー  
キ  
ャ  
ッ



赤 Cabernet Sauvignon Gran Reserva  
カベルネ・ソーヴィニヨン  
グランレゼルバ 20

ブルーベリー、チョコレート、樽のトースト香の中にほのかなミントのニュアンスも。リッチな果実味と心地よいタンニンが合い、非常に調和のとれた味わい。

参考小売価格：2,200円(税抜)  
POSコード：784255211014  
生産地：マイボ・ヴァレー  
アルコール分：14.0%  
ぶどう品種：カベルネ・ソーヴィニヨン  
入数：6  
※2023年5月価格改定

価格  
改定  
ス  
グ  
ルー  
キ  
ャ  
ッ



赤 Merlot Gran Reserva  
メルロー  
グランレゼルバ 20

カスリキュールやブルーベリージャムのような凝縮した果実味に加え、バニラ香が味わいに華を添えています。味わいにパンチがあり飲みごたえ抜群のしつかりとした味わいの赤ワイン。

参考小売価格：2,200円(税抜)  
POSコード：784255211021  
生産地：マイボ・ヴァレー  
アルコール分：14.0%  
ぶどう品種：メルロー  
入数：6  
※2023年5月価格改定

価格  
改定  
ス  
グ  
ルー  
キ  
ャ  
ッ



赤 Millantu  
ミランチュ 21

マイボの自社畑の中でも最も優れた区画で栽培された葡萄を厳選して使用。凝縮感がありながらも、濃いだけでは終わらないバランスの良く爽した味わいが素晴らしい。

参考小売価格：3,000円(税抜)  
POSコード：784255217016  
生産地：マイボ・ヴァレー  
アルコール分：14.0%  
ぶどう品種：カベルネ・ソーヴィニヨン、  
カベルネ・フラン、カルムネール  
入数：6  
※2023年5月価格改定

価格  
改定  
甘  
口



白 Late Harvest  
レイトハーベスト 21

収穫を遅らせ、完熟後の葡萄の糖度がさらに上がるまで待った遅摘みワイン。凝縮感のある蜜のような味わいと、ミネラルを感じさせる。良く冷やしてデザートワイン、会話のお供に最適な味わい。

参考小売価格：1,500円(税抜)  
POSコード：784255219898  
生産地：リマリ・ヴァレー  
アルコール分：12.0%  
ぶどう品種：マスカット・オブ・アレキサン  
ドリア  
入数：12  
※2023年5月価格改定

価格  
改定  
発  
泡  
性



白 Tierra Sur Sparkling Wine Brut  
ティエラ・スール・スパークリング  
ワインブリュットNV

チリの中でも冷涼な気候で上質な葡萄が造られるピオピオ・ヴァレー産スパークリングワイン。爽やかにフレッシュな果実の香り、ムースのような泡立ち、適度で良質な酸と長い余韻をお楽しみいただけます。

参考小売価格：1,500円(税抜)  
POSコード：7804341031906  
生産地：ピオピオ・ヴァレー  
アルコール分：12.0%  
ぶどう品種：シャルドネ、ピノ・ノワール  
入数：6  
※2023年5月価格改定

価格  
改定  
発  
泡  
性



ロゼ Tierra Sur Sparkling Wine Rosé  
ティエラ・スール・スパークリング  
ワインロゼNV

摘みたての苺やチェリーのようなフレッシュな果実味溢れるジューシーな味わい。バラの香りの優しいアロマを感じることができる。

参考小売価格：1,500円(税抜)  
POSコード：7804341031890  
生産地：ピオピオ・ヴァレー  
アルコール分：12.5%  
ぶどう品種：ピノ・ノワール、ピノ・グリ  
入数：6  
※2023年5月価格改定



Germany Katlenburger / ドイツ カトレンブルグ

ドクター・デムース / カトレンブルガー



# Dr. Demuth Katlenburger

ドクターデムース/カトレンブルガー社は  
1925年にウイリー・デムースによってドイツのカトレンブルグに設立された、  
ヨーロッパ最大規模のフルーツワインメーカー。



▲美しいカトレンブルグの風景

## ヨーロッパ最大規模のフルーツワインメーカー

ドクターデムース / カトレンブルガー社は 1925 年にウイリー・デムースによってドイツのカトレンブルグに設立された、ヨーロッパ最大規模のフルーツワインメーカー。現在は 3 代目のクラウス・デムースに引き継がれている。1日 30 万本のボトルングが可能な最新設備を有し、フルーツワインだからこそ要求される徹底した衛生管理のもと、厳選された原料フルーツを使用し高品質のフルーツワインを製造している。白ワインにフルーツのフレーバーを添加するのではなく、フルーツ果汁そのものからつくりだされる「本物のフルーツワイン」の味わいは世界中の消費者から高い支持を得ている。また、クラウス・デムースはヨーロッパフルーツワイン協会の会長も歴任し、フルーツワインの世界的な発展に貢献している。2022 年には、ドイツ農産物協会 (DLG) 主催の品質テストで、特に優秀な結果を出した生産者に贈られる「ドイツ連邦政府名誉賞」を受賞している。



▲社長クラウス・デムース

▲連邦政府名誉賞受賞



▲連邦政府名誉賞メダル

## 世界が認める醸造技術

フルーツから生まれるワインは、ぶどうのワインに比べて精度が高いため、二次発酵が起らないよう細心の注意と高度な醸造技術が要求される。徹底した衛生管理のもと、温度管理が可能な最新設備を導入し、品質の高い原料果汁を使用して、美味しく安全なフルーツワインの醸造を実現している。原材料となるフルーツ果汁は、世界中から厳選されたサプライヤーから購入しワイナリーに納品された時点で厳しくチェックされる。そして自社内の研究室で開発された技術によって、天然果汁からフルーツワインが造られる。厳密な温度管理と衛生管理、そして高度な醸造技術によって、みずみずしいフルーツの味わいを生かしたフルーツワインが生産されている。これらの高度な技術を持つ世界有数のフルーツワインメーカーとして注目されている。また 2007 年には食品安全マネジメントシステムの国際標準規格である ISO22000 を取得し、さらなる品質向上を目指し続けている。



▲ボトルングライン

## 美味しいジュース造りから生まれたフルーツワイン

カトレンブルグはフランクフルトの北東約 250km、ハノーバーとゴッティンゲンの中に位置し、ドクターデムース/カトレンブルガー社は空気のきれいなこの街でワイン造りを行っている。設立当初は、自家農園で栽培するリンゴを使ったジュースを製造していたが、予期せずしてリンゴ果汁が発酵し美味しいアップルスパークリングワインになることが発見された。このアップルスパークリングワインを試験的に販売してみたところ大変評判となり、これをきっかけに様々なフルーツを使ったワインの開発が始まる。その中のひとつとして開発されたストロベリー果汁のスパークリングワインは、「ストロベリー・シャンパン」と呼ばれ人気となり、瞬く間にドイツ国内に広がった。こうしてドイツ有数のフルーツワインメーカーとして成長したドクターデムース/カトレンブルガー社は、1960年代中ごろに製造設備の近代化を図り自社内に研究所を設け、本格的なフルーツワインの開発を開始した。



## ブドウ栽培の北限を越えた産地が生んだ、天然果汁を使ったフルーツワイン

カトレンブルグが位置するドイツ北部では、ワイン用ブドウの生育が難しく、昔からブドウ以外の果実でワインを家庭で作っていました。そうした伝統的なフルーツワインに始まり、最新技術を取り入れながら革新的なフルーツワインも生み出し、親子 3 代にわたり、こだわりのワインを作り続けています。







価格  
改定  
微発泡  
スクリュー  
キャップ



**Multi Vita Vino マルチ・ヴィータ・ヴィーノ 750ml**

10種類のフルーツ果汁から生まれた低アルコール微発泡の飲みやすいフルーツワイン。発売から20年以上愛され続けるロングセラー。

参考小売価格: **900 円**(税抜)  
POSコード: 4001486939002

アルコール分: 5.5%  
原料フルーツ: オレンジ、パイナップル、パッションフルーツ、リンゴ、レモン、キウイ、バナナ、グアバ、アプリコト、マンゴ

入数: 12  
※2023年7月価格改定

微発泡  
スクリュー  
キャップ



**Multi Vita Vino マルチ・ヴィータ・ヴィーノ 200ml**

10種類のフルーツ果汁から生まれた低アルコール微発泡の飲みやすいフルーツワイン。発売から20年以上愛され続けるロングセラー。

参考小売価格: **350 円**(税抜)  
POSコード: 4001486939309

アルコール分: 5.5%  
原料フルーツ: オレンジ、パイナップル、パッションフルーツ、リンゴ、レモン、キウイ、バナナ、グアバ、アプリコト、マンゴ

入数: 24

価格  
改定  
微発泡  
スクリュー  
キャップ



**Blood Orange Vita Vino ブラッドオレンジ・ヴィータ・ヴィーノ 750ml**

ブラッドオレンジやオレンジの果汁が主体の微発泡で爽やかな口当たりのフルーツワイン。甘酸っぱいブラッドオレンジの豊かな味わい。

参考小売価格: **900 円**(税抜)  
POSコード: 4001486939200

アルコール分: 5.5%  
原料フルーツ: ブラッドオレンジ、オレンジ、レモン、パッションフルーツ、キウイ、パイナップル、リンゴ、バナナ、マンゴ、アプリコト、グアバ

入数: 12  
※2023年7月価格改定

微発泡  
スクリュー  
キャップ



**Blood Orange Vita Vino ブラッドオレンジ・ヴィータ・ヴィーノ 200ml**

ブラッドオレンジやオレンジの果汁が主体の微発泡で爽やかな口当たりのフルーツワイン。甘酸っぱいブラッドオレンジの豊かな味わい。

参考小売価格: **350 円**(税抜)  
POSコード: 4001486939224

アルコール分: 5.5%  
原料フルーツ: ブラッドオレンジ、オレンジ、レモン、パッションフルーツ、キウイ、パイナップル、リンゴ、バナナ、マンゴ、アプリコト、グアバ

入数: 24

新商品  
微発泡  
スクリュー  
キャップ



**Pink Lady® Apple Cider ピンクレディー® アップルサイダー**

契約農家のみが栽培でき、一定の基準を満たした果実だけが名乗ることができブランド品種のリンゴ「ピンクレディー®」の果汁を使った特別なアップルサイダー。

参考小売価格: **580 円**(税抜)  
POSコード: 4001486057157

アルコール分: 5.0%  
原料フルーツ: リンゴ

入数: 12

スクリュー  
キャップ



**Apple Cider 330ml アップルサイダー**

リンゴを発酵させて作った発泡性のアルコール飲料。みずみずしいリンゴの香りと爽やかな酸味が、すっきりとしたややドライな味わい。

参考小売価格: **580 円**(税抜)  
POSコード: 4001486057294

アルコール分: 5.5%  
原料フルーツ: リンゴ

入数: 24  
在庫限り終売

スクリュー  
キャップ



**Apple Cider Rose 330ml アップルサイダー・ロゼ**

リンゴを発酵させて作った発泡性のアルコール飲料。みずみずしいリンゴの香りと爽やかな酸味、チェリーの果汁感があり、すっきりとしたややドライな味わい。

参考小売価格: **580 円**(税抜)  
POSコード: 4001486057454

アルコール分: 5.5%  
原料フルーツ: リンゴ、チェリー

入数: 24  
在庫限り終売

発泡性



**Mango Sparkling Wine マンゴスパークリングワイン 750ml**

マンゴーを主体としたフルーツ果汁を原料にしてつくったスパークリングワイン。2007年ジャパソワインチャレンジのフルーツワインカテゴリーで金賞受賞、ドイツ農産物協会(DLG)主催コンクールで金賞受賞。

参考小売価格: **1,250 円**(税抜)  
POSコード: 4001486027617

アルコール分: 8.5%  
原料フルーツ: マンゴー、オレンジ、ライム、キウイ、レモン

入数: 12  
※2023年7月価格改定

価格  
改定  
発泡性  
スクリュー  
キャップ



**Mango Sparkling Wine マンゴスパークリングワイン 200ml**

マンゴーを主体としたフルーツ果汁を原料にしてつくったスパークリングワイン。2007年ジャパソワインチャレンジのフルーツワインカテゴリーで金賞受賞、ドイツ農産物協会(DLG)主催コンクールで金賞受賞。

参考小売価格: **450 円**(税抜)  
POSコード: 4001486027501

アルコール分: 8.5%  
原料フルーツ: マンゴー、オレンジ、ライム、キウイ、レモン

入数: 24  
※2023年7月価格改定

価格  
改定  
発泡性



**Pink Grapefruit Sparkling Wine ピンクグレープフルーツスパークリングワイン 750ml**

ピンクグレープフルーツらしい甘酸っぱい味わいが口広がる、爽やかな飲み心地のスパークリングワイン。ジャパソワインチャレンジ2010銀賞受賞、ドイツ農産物協会(DLG)主催コンクールで金賞受賞。

参考小売価格: **1,250 円**(税抜)  
POSコード: 4001486043150

アルコール分: 8.5%  
原料フルーツ: グレープフルーツ、ピンクグレープフルーツ、キウイ、ライム

入数: 12  
※2023年7月価格改定

価格  
改定  
発泡性  
スクリュー  
キャップ



**Pink Grapefruit Sparkling Wine ピンクグレープフルーツスパークリングワイン 200ml**

ピンクグレープフルーツらしい甘酸っぱい味わいが口広がる、爽やかな飲み心地のスパークリングワイン。ジャパソワインチャレンジ2010銀賞受賞、ドイツ農産物協会(DLG)主催コンクールで金賞受賞。

参考小売価格: **450 円**(税抜)  
POSコード: 4001486043174

アルコール分: 8.5%  
原料フルーツ: グレープフルーツ、ピンクグレープフルーツ、キウイ、ライム

入数: 24  
※2023年7月価格改定

発泡性



**Strawberry Sparkling Wine ストロベリースパークリングワイン**

ストロベリー 100%の原料果汁を発酵させてつくった、スパークリングワイン。ストロベリージャムを思わせる豊かな香りで、軽やかな味わい。ドイツ農産物協会(DLG)主催コンクールで金賞受賞。

参考小売価格: **1,250 円**(税抜)  
POSコード: 4001486010220

アルコール分: 8.3%  
原料フルーツ: ストロベリー 100%

入数: 12

価格  
改定  
発泡性  
スクリュー  
キャップ



**Strawberry Sparkling Wine ストロベリースパークリングワイン 200ml**

ストロベリー 100%の原料果汁を発酵させてつくった、スパークリングワイン。ストロベリージャムを思わせる豊かな香りで、軽やかな味わい。ドイツ農産物協会(DLG)主催コンクールで金賞受賞。

参考小売価格: **450 円**(税抜)  
POSコード: 4001486010244

アルコール分: 8.3%  
原料フルーツ: ストロベリー 100%

入数: 24  
※2023年7月価格改定

価格  
改定  
スクリュー  
キャップ



**Blueberry Wine ブルーベリーワイン 750ml**

原料果汁は厳選したブルーベリーののみ、ブルーベリーの贅沢な味わいが楽しめる。ドイツ農産物協会(DLG)主催コンクールで金賞受賞。

参考小売価格: **1,250 円**(税抜)  
POSコード: 4001486630701

アルコール分: 8.5%  
原料フルーツ: ブルーベリー 100%

入数: 12  
※2023年7月価格改定

価格  
改定  
スクリュー  
キャップ



**Blueberry Wine ブルーベリーワイン 200ml**

原料果汁は厳選したブルーベリーののみ、ブルーベリーの贅沢な味わいが楽しめる。ドイツ農産物協会(DLG)主催コンクールで金賞受賞。

参考小売価格: **450 円**(税抜)  
POSコード: 4001486630725

アルコール分: 8.5%  
原料フルーツ: ブルーベリー 100%

入数: 24  
※2023年7月価格改定

スクリュー  
キャップ



**Strawberry Wine ストロベリーワイン**

ストロベリー 100%を原料果実に使用したフルーツワイン。イチゴの甘い香りと酸味が楽しめます。少し冷やしてお召し上がりください。ドイツ農産物協会(DLG)主催コンクールで金賞受賞。

参考小売価格: **1,250 円**(税抜)  
POSコード: 4001486770209

アルコール分: 8.5%  
原料フルーツ: ストロベリー 100%

入数: 12  
※2023年7月価格改定

価格  
改定  
スクリュー  
キャップ



**Cherry Wine チェリーワイン**

チェリー 100%を原料果実に使用したフルーツワイン。チェリーの甘酸っぱい味わいが特徴的。少し冷やしてお召し上がりください。ドイツ農産物協会(DLG)主催コンクールで金賞受賞。

参考小売価格: **1,250 円**(税抜)  
POSコード: 4001486820102

アルコール分: 8.5%  
原料フルーツ: チェリー 100%

入数: 12  
※2023年7月価格改定

価格  
改定  
数量  
限定  
スクリュー  
キャップ



**Blackcurrant Wine ブラックカラント(カシス)ワイン**

ブラックカラントはフランス名「カシス」。豊かな香り、しっかりとした酸味があり、少し苦みも感じさせる、甘すぎない味わい。ドイツ農産物協会(DLG)主催コンクールで金賞受賞。

参考小売価格: **1,250 円**(税抜)  
POSコード: 4001486550108

アルコール分: 8.5%  
原料フルーツ: ブラックカラント(カシス) 100%

入数: 12  
※2023年7月価格改定

価格  
改定  
スクリュー  
キャップ



**Honey Wine ハニーワイン**

純粋なハチミツを発酵させてつくった、優しい甘さのワイン。ハニーワインは世界最古のお酒ともいわれ、「ハネムーン」の語源にもなったとも言われています。ドイツ農産物協会(DLG)主催コンクール金賞受賞。

参考小売価格: **1,400 円**(税抜)  
POSコード: 4001486920505

アルコール分: 10.0%  
原料: ハチミツ

入数: 12  
※2023年7月価格改定

冬季  
限定  
スクリュー  
キャップ



**Kattenburger Blueberry Glühwein(Hot Wine) カテンブルガー ブルーベリー グリューワイン(ホットワイン)**

ブルーベリーをベースにフルーツの果汁をブレンドしてつくったフルーツワインに、ハーブやシナモン、スイス系の香りを加えた、温めて楽しむ冬季限定のホットワイン。ドイツ農産物協会(DLG)主催コンクール金賞受賞。

参考小売価格: **1,250 円**(税抜)  
POSコード: 4001486910124

アルコール分: 8.5%  
原料フルーツ: ブルーベリー、アロニア、キウイ、ライム

入数: 12

冬季  
限定  
スクリュー  
キャップ



**Kattenburger Cherry Glühwein(Hot Wine) カテンブルガーチェリー グリューワイン(ホットワイン)**

チェリーの果汁でつくったフルーツワインに、ハーブやシナモン、スイス系の香りを加えた、温めて楽しむ冬季限定のホットワイン。ドイツ農産物協会(DLG)主催コンクール金賞受賞。

参考小売価格: **1,250 円**(税抜)  
POSコード: 4001486918168

アルコール分: 8.5%  
原料フルーツ: チェリー、アロニア、キウイ、ライム

入数: 12

冬季  
限定  
スクリュー  
キャップ



**Kattenburger Apple Cinnamon Glühwein(Hot Wine) カテンブルガーアップルシナモン グリューワイン(ホットワイン)**

リンゴをはじめとするフルーツ果汁のみを原料に発酵させ、温め際の香りを楽しめるようにシナモンやハーブなどの香りをあらかじめブレンド、ドイツ農産物協会(DLG)主催コンクール金賞受賞。

参考小売価格: **1,250 円**(税抜)  
POSコード: 4001486919080

アルコール分: 8.5%  
原料フルーツ: リンゴ、キウイ、ライム

入数: 12

冬季  
限定  
スクリュー  
キャップ



**Honey Lemon Ginger Hot(Wine) ハニー・レモン・ジンジャー ホット(ワイン)**

ハチミツの甘さとレモンの爽やかな酸味に、ショウガの風味がアクセントとなって味わいと香りを引き立てます。

参考小売価格: **1,250 円**(税抜)  
POSコード: 4001486916584

アルコール分: 8.5%  
原料フルーツ: キウイ、ライム、レモン

入数: 12

冬季  
限定  
スクリュー  
キャップ



**Orange & Mandarin Fruit Glühwein(Hot Wine) オレンジ&マンダリン・フルーツグリューワイン**

キウイ・ライムからつくったフルーツワインをベースに、オレンジ・マンダリン果汁を約30%加え、シナモンやクローグ等の香りをブレンドしたグリューワイン。

参考小売価格: **1,250 円**(税抜)  
POSコード: 4001486900675

アルコール分: 8.0%  
原料フルーツ: キウイ、ライム、オレンジ、マンダリン

入数: 12

Védrenne  
ヴェドレンヌ



ヴェドレンヌ社はブルゴーニュワインの産地として有名なニュー・サン・ジョルジュの地に1919年設立された。同社は「極めつけのクレーム・デ・クレーム（最高のフルーツ・リキュール）」を生み出す原料果実と生産技術を持つリキュール・メーカーで、同社のフルーツ・リキュールは生産量ではフランス第2位だが、フランスのホテル、レストラン、バー等で使用されるプロユースの高級フルーツ・リキュールでは抜きん出てトップの座を誇る。ヴェドレンヌ社は最高の果実生産地に近接した場所にあり、古くから同地の果実栽培農家と密接な関係を築き、最高品種の原料果実を入手している。最高のクレーム・ド・カシスを生み出すノワール・ド・ブルゴーニュ種はフランス最大の購入者として他のメーカーと一線を画す存在である。

**価格改定**  
**新パッケージ**  
**スクリーンキャップ**

ALC 20%  
**Supercassis**  
スーパーカシス

クレーム・ド・カシスに最高の品種ノワール・ド・ブルゴーニュ種を使用して造った最高級クレーム・ド・カシス。世界のコンペで最多の受賞歴を誇る。

参考小売価格：**3,500** 円(税抜)  
POSコード：3376370178975  
容量：700ml  
入数：12  
※2023年5月価格改定

**価格改定**  
**新パッケージ**  
**スクリーンキャップ**

ALC 15%  
**Crème de Cassis 15%**  
クレーム・ド・カシス 15%

最高のコスト・パフォーマンスを誇るクレーム・ド・カシス。

参考小売価格：**2,000** 円(税抜)  
POSコード：3376370178982  
容量：700ml  
入数：12  
※2023年5月価格改定

**新パッケージ**  
**スクリーンキャップ**

ALC 15%  
**Crème de Pêche de Vigne**  
クレーム・ド・ベシュ

桃の香りと甘酸っぱい味わいが人気。ヴェドレンヌのベシュは各国のパーティーに愛される逸品。

参考小売価格：**2,500** 円(税抜)  
POSコード：3376370178999  
容量：700ml  
入数：12

**新パッケージ**  
**スクリーンキャップ**

ALC 15%  
**Liqueur de Litchi**  
リキュール・ド・ライチ

マダガスカル産ライチを使用したリキュール。芳醇でエキゾチックなライチの香りが魅力。フルーティで力強くエレガントな味わい。無色透明なので、割り材の色をそのまま表現できる。

参考小売価格：**2,500** 円(税抜)  
POSコード：3376370179026  
容量：700ml  
入数：12



**新パッケージ**  
**スクリーンキャップ**

ALC 15%  
**Crème de Framboise**  
クレーム・ド・フランボワーズ

ベリー系の中でカシスを追って世界的に人気上昇中のホイテゴのリキュール。

参考小売価格：**2,500** 円(税抜)  
POSコード：3376370086362  
容量：700ml  
入数：6

**新パッケージ**  
**スクリーンキャップ**

ALC 15%  
**Crème d'Abricot**  
クレーム ダブリコ

新鮮な天然あんずで造ったリキュール。

参考小売価格：**2,500** 円(税抜)  
POSコード：3376370148213  
容量：700ml  
入数：6

**新パッケージ**  
**スクリーンキャップ**

ALC 25%  
**Curacao Blue**  
ブルーキュラゾー

ビターオレンジから造ったリキュール。甘酸っぱさとほろ苦い風味が絶妙にバランス。

参考小売価格：**2,500** 円(税抜)  
POSコード：3376370097238  
容量：700ml  
入数：6

**新パッケージ**  
**スクリーンキャップ**

ALC 18%  
**Green Apple**  
グリーンアップル

スペイン・バスク地方の伝統的な青リンゴのリキュール。青リンゴの爽やかな酸味とわずかな苦味が魅力的。

参考小売価格：**2,500** 円(税抜)  
POSコード：3376376703409  
容量：700ml  
入数：6

**新パッケージ**  
**スクリーンキャップ**

ALC 15%  
**Crème de Caramel Caramela**  
クレーム・ド・カラメル  
カラメラ

日仏共同開発のキャラメルのリキュール。甘く、ほろ苦く、香ばしい味わい。インターナショナルスピリッツコンペティションでも金賞を受賞、世界で認められた高い品質。

参考小売価格：**2,300** 円(税抜)  
POSコード：3376370097078  
容量：700ml  
入数：6

**スクリーンキャップ**

ALC 15%  
**Crème de Pamplemousse**  
クレーム・ド・ピンク・グレープフルーツ

ピンクグレープフルーツの爽やかな香りどほのかな苦みがアクセント。フルーティで爽やかな酸味。

参考小売価格：**2,500** 円(税抜)  
POSコード：3376370099584  
容量：700ml  
入数：6  
**在庫限り終売**

**スクリーンキャップ**

ALC 15%  
**Crème de Fraise**  
クレーム・ド・フリーズ

輝いた美しい赤色。完熟した苺の甘く芳しい香りと味わい。

参考小売価格：**2,500** 円(税抜)  
POSコード：3376370097122  
容量：700ml  
入数：6  
※新パッケージ変更予定

**スクリーンキャップ**

ALC 18%  
**Crème de Chataigne**  
クレーム・ド・チェスナット

軽く焼いた栗の香ばしい香りとヴァニラのような風味が融合した味わい。

参考小売価格：**2,500** 円(税抜)  
POSコード：3376370108798  
容量：700ml  
入数：6  
※新パッケージ変更予定

**スクリーンキャップ**

ALC 25%  
**Liqueur de Gingembre**  
ジンジャーリキュール

新鮮な生姜のスパイスな香りと心地よい辛みのある味わい。

参考小売価格：**2,500** 円(税抜)  
POSコード：3376370140262  
容量：700ml  
入数：6  
**在庫限り終売**

**新パッケージ**  
**スクリーンキャップ**

ALC 20%  
**Liqueur de Fleur de Sureau**  
エルダーフラワー  
リキュール

華やかなエルダーフラワーの芳しくフルーティな香り。力強い風味とわずかな辛みとライチのようなニュアンス。

参考小売価格：**2,500** 円(税抜)  
POSコード：3376370103878  
容量：700ml  
入数：6

**スクリーンキャップ**

ALC 18%  
**Liqueur de Rose**  
リキュール・ド・ローズ

美しいピンクの色合。繊細なバラの香りをたっぷり詰め込んだバラの花束のようなリキュール。

参考小売価格：**2,500** 円(税抜)  
POSコード：3376370097474  
容量：700ml  
入数：6  
※新パッケージ変更予定

ブランデーのご案内

ブランデー

CDG

コンパニー・ド・ギューエヌ

ワインでは味わえない芳醇な香りに力強さと円熟のブランデーをご案内します。

**スクリーンキャップ**  
**フナー**

**Courrière Napoléon New Bottle**  
クリエール ナポレオン  
ニューボトル

高品質な原酒を使用し、果実の華やかな香り、複雑な樽香、まろやかな味わいのブランデーに仕上がっている。

参考小売価格：**オープン価格**  
POSコード：3257150030020  
生産地：コニャック  
アルコール分：40%  
入数：12



## Château Sakaori Winery シャトー酒折ワイナリー

シャトー酒折ワイナリーは、ワインだけでなく高品質なリキュールも製造しています。東京都青梅市が発祥の大川醸造株式会社が行っていたリキュール製造事業をシャトー酒折が受け継ぎ、現在は山梨県甲府市のワイナリーで、こだわりの国産果実を使用し、品質の高いリキュールを生産しています。

「ひとくちシリーズ(梅酒・アンズ酒・ゆず酒)」は、果実をかたどったユニークな小容量容器で、アジアを対象とした優秀なパッケージデザインに贈られる「Topawards Asia」を受賞しています。

ALC 12% **ひとくち梅酒**

梅の果実をかたどった可愛らしい容器に入った、ミニチュアサイズの梅酒リキュール。

参考小売価格：**240**円(税抜)  
POSコード：4995815200003

容量：49ml  
入数：120



ALC 12% **ひとくちアンズ酒**

アンズの果実をかたどった可愛らしい容器に入った、ミニチュアサイズのあんずのリキュール。

参考小売価格：**240**円(税抜)  
POSコード：4995815401004

容量：49ml  
入数：120



ALC 14% **もぎたてゆず酒**

実物大の柚子の果実をかたどった可愛らしい容器に入った、ミニチュアサイズの柚子のリキュール。

参考小売価格：**400**円(税抜)  
POSコード：4995815300000

容量：95ml  
入数：36



※ケース未満のご発注の場合、ひとくち梅酒・ひとくちアンズ酒は1ボール(40個)、もぎたてゆず酒は1ボール(9個)単位でお願いいたします。

## Mini Set (Liqueur) ミニセット (リキュール)

ALC 12% **ラブリエール  
トランペット ゴールド  
ミニセット NEW**

参考小売価格：  
**2,100**円(税抜)  
POSコード：  
4986616709413  
容量：25ml  
入数：3×4



ALC 12% **ラブリエール(G)  
クラシックカー  
ミニセット(ブルー)**

参考小売価格：  
**2,200**円(税抜)  
POSコード：  
4986616709482  
容量：30ml  
入数：3×4



ALC 12% **ラブリエール(G)  
ミニセット  
(エレキギター型セット)**

参考小売価格：  
**2,500**円(税抜)  
POSコード：  
4986616709499  
容量：30ml  
入数：3×4



ALC 12% **ラブリエール  
テナーサクソ  
ミニセット NEW**

参考小売価格：  
**2,300**円(税抜)  
POSコード：  
4986616709420  
容量：25ml  
入数：3×4



ALC 12% **ラブリエール(G)  
ピアノ ミニセット  
(ブロンズ)**

参考小売価格：  
**2,500**円(税抜)  
POSコード：  
4986616709468  
容量：30ml  
入数：3×4



ALC 12% **ラブリエール(G)  
SL ミニセット**

参考小売価格：  
**2,650**円(税抜)  
POSコード：  
4986616709475  
容量：30ml  
入数：3×4



ALC 12% **ラブリエール(G)  
F1 ミニセット**

参考小売価格：  
**2,700**円(税抜)  
POSコード：  
4986616709505  
容量：30ml  
入数：3×4



ALC 12% **ラブリエール  
ロードバイク  
ミニセット NEW**

参考小売価格：  
**2,650**円(税抜)  
POSコード：  
4986616709437  
容量：25ml  
入数：3×4



ALC 12% **ラブリエール  
スポーツバイク  
ミニセット NEW**

参考小売価格：  
**2,900**円(税抜)  
POSコード：  
4986616709291  
容量：25ml  
入数：3×4



ALC 12% **ラブリエール  
ゴルフ ミニセット  
(レッド) NEW**

参考小売価格：  
**3,250**円(税抜)  
POSコード：  
4986616709444  
容量：25ml  
入数：3×4



ALC 12% **ラブリエール  
ドラム ミニセット  
(レッド) NEW**

参考小売価格：  
**3,100**円(税抜)  
POSコード：  
4986616709451  
容量：30ml  
入数：3×4



ALC 12% **ラブリエール スリムボトル  
(プラムリキュール)**

参考小売価格：**370**円(税抜)  
POSコード：- 容量：25ml 入数：160

ALC 12% **ラブリエール スクオットボトル  
(プラムリキュール)**

参考小売価格：**420**円(税抜)  
POSコード：- 容量：30ml 入数：160

ALC 12% **ラブリエール(G)  
ミニボトル**

参考小売価格：**450**円(税抜)  
POSコード：- 容量：30ml 入数：160

※ケース未満のご発注の場合、上記ミニセットは1ボール(3個)単位でお願いいたします。

メルマガ登録はこちら



新着ワインやイベント情報  
などをご案内いたします

ワインは人と自然が織りなすアート

KICO

*Passion for Good Life with Good Wine* <https://www.kinoshita-intl.co.jp>

木下インターナショナル株式会社 東京本社 〒104-0042 東京都中央区入船二丁目2番14号 U-AXIS 6階 TEL:03-3553-0721 FAX:03-3553-0993  
京都支店 〒601-8187 京都市南区上烏羽北村山町 94 番地 TEL:075-681-0721 FAX:075-681-0723

